広島市立中央図書館・広島大学医学部・広島都市学園大学 連携事業

第8回「認知症にやさしい図書館」

展示
認知症に備える

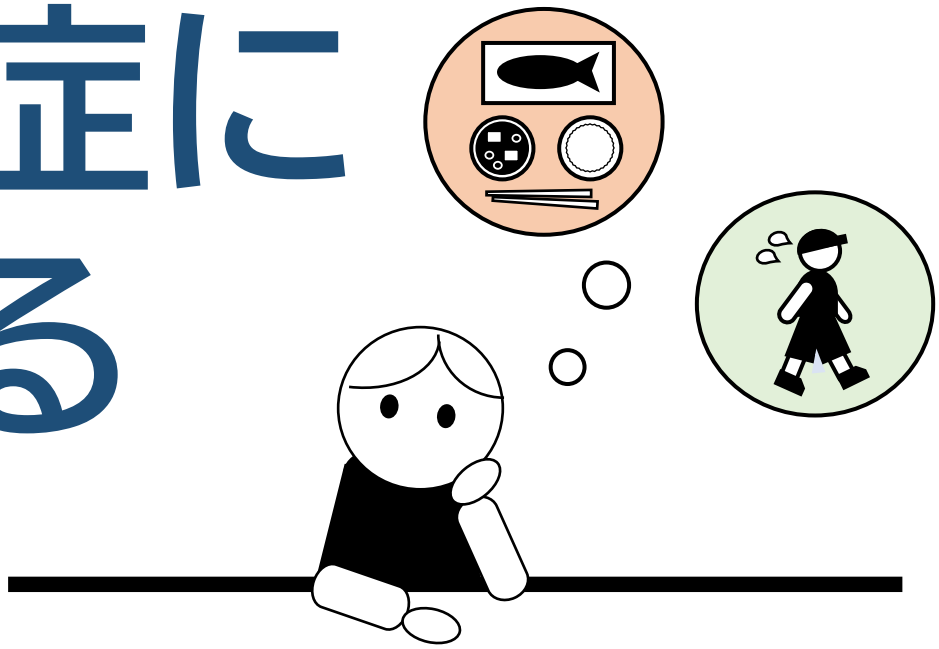

認知症は、記憶力や判断力などが低下し、日常生活に支障が出ている状態で、誰もがなる可能性があります。

この度の展示では、大学生が、認知症への理解を深める本や、健康を維持し日々の生活の中で備えるための本を、ポップをつけてご紹介します。

展示期間：令和6年9月14日(土)～11月28日(木)

期間中の休館日：月曜日（9月16日、9月23日、10月14日、11月4日を除く）、
9月17日（火）、9月24日（火）、9月27日（金）、10月15日（火）、
11月5日（火）、11月26日（火）

開　館　時　間：火～金…9：00～19：00　土・日・祝…9：00～17：00

会　　場：広島市立中央図書館　2階　自由閲覧室B

■お問い合わせ

広島市立中央図書館

広島市中区基町3番1号

TEL 082-222-5542　FAX 082-222-5545

https://www.library.city.hiroshima.jp/

広島市立図書館
ホームページ

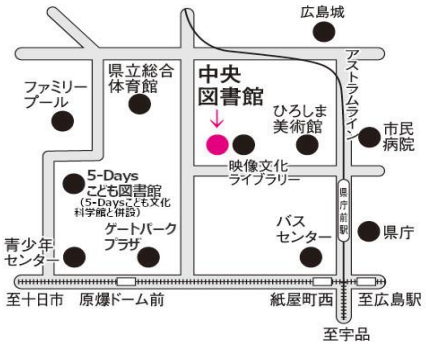

■主催　広島市立中央図書館　広島大学医学部　広島都市学園大学

【お願い】ご来館の際は、公共交通機関をご利用ください。