

広島市の図書館（要覧）

2008年度（平成20年度）

広島市立図書館

目 次

1	館名・所在地一覧	1
2	開館時間・休館日	1
3	沿革	2
4	組織	
	(1) 組織・機構図	7
	(2) 職員数	7
5	広島市立図書館運営目標	8
6	特色	
	(1) 中央図書館	8
	(2) こども図書館	8
	(3) 区図書館	8
	(4) まんが図書館	8
7	予算	
	(1) 当初予算前年度対比	9
	(2) 当初予算詳細(平成20年度)	9
	(3) 平成20年度の主要事業と予算について	10
8	資料収集状況	
	(1) 中央図書館	
	ア 図書	11
	イ 雑誌・新聞等	11
	ウ 特別集書	12
	エ 視聴覚資料	12
	(2) こども図書館	
	ア 図書	13
	イ 雑誌・新聞等	13
	ウ 視聴覚資料	13
	(3) 区・まんが図書館	
	ア 中区図書館	14
	イ 東区図書館	14
	ウ 南区図書館	15
	エ 西区図書館	15
	オ 安佐南区図書館	16
	カ 安佐北区図書館	16
	キ 安芸区図書館	17
	ク 佐伯区図書館	17
	ケ 佐伯区図書館湯来河野閲覧室	18
	コ まんが図書館	18
	サ まんが図書館あさ閲覧室	19
9	資料相互協力	19

10	図書館サービス	
	(1) 広島市立図書館サービス網	20
	(2) 広島市立図書館コンピュータシステム概要図	21
	(3) 行政区別サービスポイント一覧	22
	(4) 図書館各室の機能	
	ア 中央図書館	23
	イ こども図書館	23
	(5) 館外貸出	
	ア 個人貸出	24
	イ 団体貸出	24
	ウ 自動車図書館(ともはと文庫)	24
	(6) 障害者サービス	
	ア 対面朗読	24
	イ 図書郵送貸出	24
	ウ カセットブック郵送貸出	24
11	広島市立図書館利用状況	
	(1) 図書館サービスの推移とまとめ	25
	(2) 館別利用状況(平成19年度)	30
12	平成19年度施設見学等受入の状況	32
13	実施内容	
	(1) 中央図書館	33
	(2) こども図書館	
	ア 集会行事	36
	イ 学校との連携	36
	ウ 保健センターとの連携	37
	エ 展示	37
	(3) 区・まんが図書館	38
	(4) 「平成19年度 ひろしま図書館まつり」	48
	(5) 刊行物(平成19年度)	
	ア 中央図書館	48
	イ こども図書館	48
14	条例・規則	
	広島市立中央図書館条例	49
	広島市立中央図書館条例施行規則	53
	広島市こども図書館条例	57
	広島市こども図書館条例施行規則	60
15	施設紹介	62
図表	平成19年度広島市立図書館統計	71

1 館名・所在地一覧

図書館名	所在地	電話番号	FAX
広島市立中央図書館	〒730-0011 広島市中区基町 3-1	082(222)5542	082(222)5545
広島市こども図書館	〒730-0011 広島市中区基町 5-83	082(221)6755	082(222)7020
広島市立中区図書館	〒730-0812 広島市中区加古町 4-17	082(248)9300	082(247)8447
広島市立東区図書館	〒732-0055 広島市東区東蟹屋町 10-31	082(262)5522	082(264)2610
広島市立南区図書館	〒732-0816 広島市南区比治山本町 16-27	082(251)1080	082(252)4120
広島市立西区図書館	〒733-0013 広島市西区横川新町 6-1	082(234)1970	082(295)9287
広島市立安佐南区図書館	〒731-0122 広島市安佐南区中筋 1-22-17	082(879)5060	082(879)8536
広島市立安佐北区図書館	〒731-0221 広島市安佐北区可部 7-28-25	082(814)0340	082(814)0604
広島市立安芸区図書館	〒736-8508 広島市安芸区船越南 3-2-16	082(824)1056	082(824)1057
広島市立佐伯区図書館	〒731-5128 広島市佐伯区五日市中央 6-1-10	082(921)7560	082(924)0742
湯来河野閲覧室	〒738-0601 広島市佐伯区湯来町大字和田 353-1	0829(40)4005	0829(83)0134
広島市まんが図書館	〒732-0815 広島市南区比治山公園 1-4	082(261)0330	082(262)5406
あさ閲覧室	〒731-0154 広島市安佐南区上安 2-30-15	082(830)3675	082(830)3676
広島市映像文化ライブラリー	〒730-0011 広島市中区基町 3-1	082(223)3525	082(228)0312

2 開館時間・休館日

(平成20年4月1日現在)

図書館名	開館時間	休館日
中央図書館	火曜日～金曜日 午前9時～午後7時 土曜日・日曜日・国民の祝日・ 平和記念日(8月6日) 広島資料室 午前9時～午後5時 広島文学資料室	月曜日(8月6日に当たるときは開館。 また、祝日法の休日に当たるときも開館) 祝日法の休日の翌日(ただし、土・日・月曜日・休日に当たるときは、その直後の平日) 図書整理日(奇数月の末日)。 ただし、土・日・月曜日ときは直前の金曜日、年末年始(12月29日～1月4日)、特別整理期間(1年を通じ6日)
こども図書館	午前9時～午後5時	
区図書館(8館)	火曜日～金曜日 午前9時～午後7時 土曜日・日曜日・国民の祝日・ 平和記念日(8月6日)	
佐伯区図書館 湯来河野閲覧室	火曜日～金曜日 午前9時～午後6時 土曜日・日曜日・国民の祝日・ 平和記念日(8月6日)	
まんが図書館 あさ閲覧室	午前10時～午後5時	
映像文化ライブラリー	火曜日～土曜日 午前10時～午後8時 日曜日・国民の祝日・ 平和記念日(8月6日) 午前10時～午後5時	月曜日(8月6日に当たるときは開館。また、祝日法の休日に当たるときも開館) 祝日法の休日の翌日(ただし、土・日・月曜日・休日に当たるときは、その直後の平日)、年末年始(12月29日～1月4日)

3 沿 革

年	月	内 容	
大正	9 年 10 月	浅野長勲氏、浅野長晟広島入城 300 年を記念して、図書館建設の旨新聞発表	
	10 年 12 月	泉邸内（縮景園）に図書館事務所を設置	
	15 年 3 月	浅野図書館竣工（5月4日落成、11月28日開館式、12月5日一般閲覧開始）	
	5 月	皇太子殿下、浅野図書館を視察	
昭和	6 年 10 月	広島市に寄贈、広島市立浅野図書館の発足（1日）	
	10 年 10 月	広島市立浅野図書館を広島県中央図書館に指定（広島県告示第 777 号）	
	20 年 8 月	原爆により焼失（疎開の貴重書を除く）職員 15 名のうち 4 名死亡	
	21 年 10 月	山陽文徳殿（比治山）で業務開始（1日）	
	24 年	1 月	米国ロサンゼルス市南加広島県人会から児童図書館建設費寄贈の申出
		5 月	在米広島県出身関係者からベル博士を通じ、絵本等 1,500 冊受贈
		6 月	小町に復帰開館（12日）
		7 月	広島市児童図書館、広島市立浅野図書館内に併設開館
	25 年 5 月	米国ロサンゼルス市南加広島県人会から児童図書館建設費 400 万円受贈	
	26 年 10 月	「広島市立浅野図書館和漢図書目録」の発行	
	28 年	10 月	図書館新築のため山陽文徳殿（比治山）に移転（25日・開館 11月8日）
		12 月	基町に広島市児童図書館落成（22日）
	29 年	4 月	館外個人貸出の開始 1人1冊・4日間〈児童図書館〉
		10 月	貸出文庫に配本開始〈児童図書館〉
	30 年 2 月	国泰寺町に新館開館（20日）	
	31 年 10 月	館報「広島市立浅野図書館だより」第 1 号発行（謄写刷り）	
	32 年	6 月	第 1 回郷土史講座の開催
		7 月	貸出文庫に配本開始（宇品・中山・西蟹屋・南段原・南観音・南千田）
	34 年 5 月	館外個人貸出の開始（1人1冊・1週間）	
	35 年	5 月	三重吉顕彰会より雑誌「赤い鳥」他 164 冊受託（25日）
		6 月	「三重吉文庫」の開設（1日）
	36 年 11 月	原爆資料室・郷土資料室の開設（1日）	
	38 年 6 月	中央大学通信教育文庫を委託開設（1日）	
	39 年	10 月	「広島市立浅野図書館蔵古書目録」の発行
		11 月	自動車図書館「ともはと 1 号車」の巡回開始（5日）〈児童図書館と共同〉
	41 年 4 月	「子どもの心を育てる良書目録」発行 以後隔年発行〈児童図書館〉	
	43 年 6 月	巡回文庫車「こぼと号」の巡回開始〈児童図書館〉	
44 年 3 月	「広島市立浅野図書館蔵郷土資料目録」の発行		
48 年	9 月	貸出冊数を 1 人 4 冊・期間 14 日以内に変更	
	11 月	自動車図書館「ともはと 2 号車」の巡回開始（1日）	
49 年	3 月	「広島市立浅野図書館略年表」の発行	
	5 月	基町に広島市立中央図書館竣工（開館 10 月 27 日）	
	10 月	館報名称を「中央図書館だより」に変更	

	年	月	内 容
昭和	49	年 10 月	マイクロシステムの導入および複写サービスの開始
	50	年 3 月	「冊子体蔵書目録(第1巻)」の発行
		11 月	広島市立図書館協議会の設置(第1回開催 12月16日)
	51	年 3 月	「冊子体蔵書目録(第2巻)」の発行 以後7巻まで隔年発行(6・7巻は電算処理により発行)
		10 月	自動車図書館「ともはと3号車」の巡回開始(1日)
	52	年 8 月	浅野文庫(収蔵庫)増築工事に着手(29日)
		11 月	山田節男文庫の寄贈(29日)
	53	年 3 月	山田節男貴重資料寄託(洋書11点)
		7 月	貸出冊数を1人3冊2週間に変更<児童図書館>
	54	年 3 月	「広島市立中央図書館蔵広島資料目録」の発行
	55	年 2 月	広島市こども図書館新築竣工(開館5月1日)
		3 月	東城浅野家文書寄託(787点)
		4 月	政令指定都市昇格
			組織改正 管理課、館内奉仕課(資料係、館内奉仕係) 館外奉仕課の3課2係制とする<中央図書館>
			館外奉仕活動一元化(こばと号・ともはと号の統合)
		5 月	館報の名称を「図書館だより」に変更
		8 月	館報「こども図書館」創刊<こども図書館>
		11 月	児童文化講座(第1回)開催<こども図書館>
		12 月	「広島市立中央図書館蔵山田節男文庫目録」の発行
	56	年 1 月	広島市図書館網整備基本計画策定
		4 月	貸出冊数を1人4冊、団体貸出は40冊に変更<こども図書館>
	57	年 2 月	法政大学通信教育文庫を委託開設(26日)
		3 月	中央図書館二期工事竣工
		4 月	国際資料室、対面朗読室(1階) 自由閲覧室B(2階)を設置
			広島市映像文化ライブラリー併設(開館5月1日)
		5 月	対面朗読奉仕の開始(昭和62年10月27日から全館開始)
		8 月	地域文庫戸坂新町会館開設(地域文庫事業の開始)
	58	年 3 月	コンピュータ・オンライン・システム開発(第1次・5月稼働)
			広島市立比治山公園青空図書館(閲覧所)竣工(開館5月1日)
			広島市立安佐北区図書館(分館)竣工(開館5月7日)
		4 月	組織改正 管理課(管理係、資料係) 奉仕課(館内奉仕係、館外奉仕係)の2課4係制とする<中央図書館>
	59	年 3 月	広島市立東区図書館(分館)竣工(開館5月12日)
		10 月	中央図書館10周年記念誌「くらしと図書館」の発行
		12 月	広島市立安佐南区図書館(分館)竣工(開館60年2月16日)

年	月	内 容
60	年 10 月	「子どもたちへ原爆を語りつぐ本」の発行<こども図書館>
61	年 3 月	「広島市の図書館(第1集)」の発行
	4 月	郵送貸出奉仕の開始<中央・こども図書館>
62	年 1 月	広島市国連寄託図書館の開設(22日)
	3 月	「広島市の図書館(第2集)」の発行
	10 月	広島大学附属図書館との相互貸借制度開始 広島文学資料室の開設(16日)
63	年 3 月	広島市立佐伯区図書館(分館)竣工(開館5月14日) 「広島市の図書館(第3集)」の発行 「松斎梅譜」の復刻刊行 「広島市立中央図書館蔵広島資料目録(第2集)」の発行 「児童文化関係所蔵図書目録」の発行<こども図書館>
	12 月	カセットブック郵送貸出奉仕の開始<中央図書館>
平成	元 年 2 月	朗読読書会開始<中央図書館>
	3 月	「都志見往来日記・同諸勝図」の復刻刊行
	4 月	土・日曜日の開館時間の延長(午後3時を午後5時まで) コンピュータ稼働<こども図書館> 貸出冊数4冊を5冊に拡大 利用者用端末機の設置<中央図書館> 雑誌入力システムの運用開始
	5 月	複写サービスの開始<こども・青空図書館>
	9 月	広島市立西区図書館(分館)竣工(開館10月28日)
2	年 3 月	「広島城下町絵図集成」の復刻刊行
	4 月	コンピュータ稼働<青空図書館> ファクシミリ設置<中央・区図書館>
	5 月	館報の名称を「としょかんだより・こども版」に変更<こども図書館>
	6 月	広島市立南区図書館(分館)竣工(開館7月7日)
	7 月	メール専用車両(旧ともはと2号)の運行開始
	9 月	広島県立図書館とのコンピュータ・オンライン検索サービス開始
	10 月	カセットブック郵送貸出奉仕の開始<こども図書館>
	12 月	広島市立中区図書館(分館)竣工(開館3年1月26日)
3	年 1 月	文化・スポーツ情報端末機の設置
	3 月	「広島市の図書館(第4集)」の発行 洋書入力システムの開発
4	年 3 月	「山県草木志」の復刻刊行
	4 月	図書の現地装備を開始<区図書館>
5	年 1 月	「広島市立図書館蔵カセットブック点字目録-平成4年4月1日現在-」の発行

年	月	内 容	
平成	5 年 4 月	自動車図書館「ともはと文庫」の巡回を中央図書館に一元化	
		配本、メール業務の見直し及び運行委託業務を中央図書館に一元化	
6 年	3 月	「香川家文書」のうち関東下知状ほか6点が広島市指定重要有形文化財に指定される	
	4 月	郵送貸出奉仕の対象者を拡大<中央・こども図書館>	
7 年	4 月	組織改正 管理課、事業課（館内サービス係、地域サービス係）の2課2係制とし、管理課資料係分掌事務を事業課に移管<中央図書館>	
		6 月	「子どもたちへ原爆を語りつぐ本 総集版」の発行<こども図書館>
		7 月	「広島市立図書館所蔵原爆資料目録」の発行
		11 月	除籍図書の無償譲渡事業「本のリサイクル・フェア」の開始（以降毎年1回）
8 年	7 月	利用者用端末機の設置<こども、区図書館各1台>	
		利用者用端末機の増設<中央図書館2台>	
	10 月	読書週間50周年記念講演会「『父と暮らせば』を執筆して～ヒロシマの心を描く～」（講師：井上ひさし）の開催<31日、南区民文化センター>	
9 年	4 月	比治山公園青空図書館（閲覧所）の閉館（1日）	
		月末整理日を図書整理日に改め、土・日・月曜日に当たるときは直前の金曜日とする<こども図書館を除く>	
10 年	5 月	広島市まんが図書館（分館）開館（1日）	
	3 月	福祉環境基準整備工事完了<中央・区図書館、工期：平成9年5月28日～平成10年3月31日>	
4 月		広域貸出サービスの開始（広島広域市町村圏振興協議会を構成する自治体住民に対し、広島市、大竹市、廿日市市、海田町、大野町の図書館が広域貸出サービスを行う）	
11 年	5 月	広島市まんが図書館あさ閲覧室（附属施設）開館（1日）	
	7 月	ホームページ開設（1日）	
	12 月	予約・リクエストのファクシミリによる受付開始（21日）	
12 年	10 月	2000年子ども読書年記念 企画展「よみがえる『ぎんのすず』の世界 戦後の広島から発信された児童文化」開催（11日～11月29日）	
		中央図書館3階参考閲覧室にBDS設置（31日）	
	12 月	広島市立安芸区図書館（分館）竣工（開館13年3月17日）	
13 年	4 月	広島広域市町村圏振興協議会の廃止（1日）、同地域での広域貸出サービスは継続	
14 年	4 月	祝日開館開始<中央図書館、区図書館>	
	5 月	21世紀広島市図書館計画検討委員会設置（30日）	
15 年	1 月	「まちの図書館化」をめざして-21世紀広島市図書館計画の提言-の授受（10日）	
	9 月	映画監督 新藤兼人氏（広島市名誉市民）の文化勲章受賞を記念し、「新藤兼人展」を開催（11日～28日）	
16 年	3 月	広島市立図書館資料収集方針を策定（広島市立中央図書館資料収集要綱、広島市こども図書館資料収集要綱の改訂）	

年	月	内 容
17 年	1 月	広島市立図書館新コンピュータシステム（インターネットを利用した市立図書館蔵書の検索・予約システム等の構築）稼働（5日）
	4 月	佐伯郡湯来町との合併により、湯来町河野図書館を広島市立佐伯区図書館湯来河野閲覧室として開設（25日）
	7 月	被爆60周年記念事業「原爆・平和の本を読み語りつぐ事業」の実施 中央図書館：被爆文献初期作品展（16日～8月31日） こども図書館：原爆を語りつぐ本の展示（1日～8月31日） 子どもたちが原爆を語る朗読の会（31日）
	11 月	自由閲覧室Bにビジネス支援情報コーナーを設置（1日） 中央図書館及び映像文化ライブラリーの天井部分の吹付材にアスベストを含有していることが調査の結果判明（2.5%及び3.8%）
18 年	4 月	指定管理者による管理運営実施 指定管理者：広島市文化財団 指定期間：平成18年4月1日～平成22年3月31日 子どもの読書活動優秀実践図書館文部科学大臣表彰＜こども図書館＞
	9 月	自由閲覧室Aに闘病記コーナーを設置（2日） 「杉村春子生誕100周年記念事業」の実施（23日） 杉村春子生誕100周年記念講演会 会場：広島市青少年センターホール 主催：杉村春子生誕百年記念講演会実行委員会 協力：文学座 事務局：中央図書館 杉村春子生誕100周年記念資料展（23日～10月29日） 場所：中央図書館2階展示ホール 主催：中央図書館，映像文化ライブラリー 協力：文学座 （別途、映像文化ライブラリー主催事業として、「生誕100年杉村春子特集」を実施し、出演映画26本を上映（13日～10月29日））
	12 月	中央図書館及び映像文化ライブラリーアスベスト除去工事（20日～平成19年5月31日） （中央図書館は、部分閉館により、開館継続）
19 年	4 月	休館日の一部変更（休日の月曜日および8月6日の開館、図書整理日の奇数月のみへの変更等）
	8 月	「広島市立図書館メイト」設立（4日）
	10 月	「ビジネス相談会」の開始（以降毎月1回） 広島文学資料室開室20周年記念事業の実施
		中央図書館アスベスト除去工事（29日～平成20年3月26日） （参考業務をセミナー室で実施）
	12 月	期限切れ雑誌の提供開始＜中央図書館、以降隔月実施＞
20 年	3 月	期限切れ雑誌の提供開始＜こども図書館、以降年3回＞

4 組 織

(1) 組織・機構図

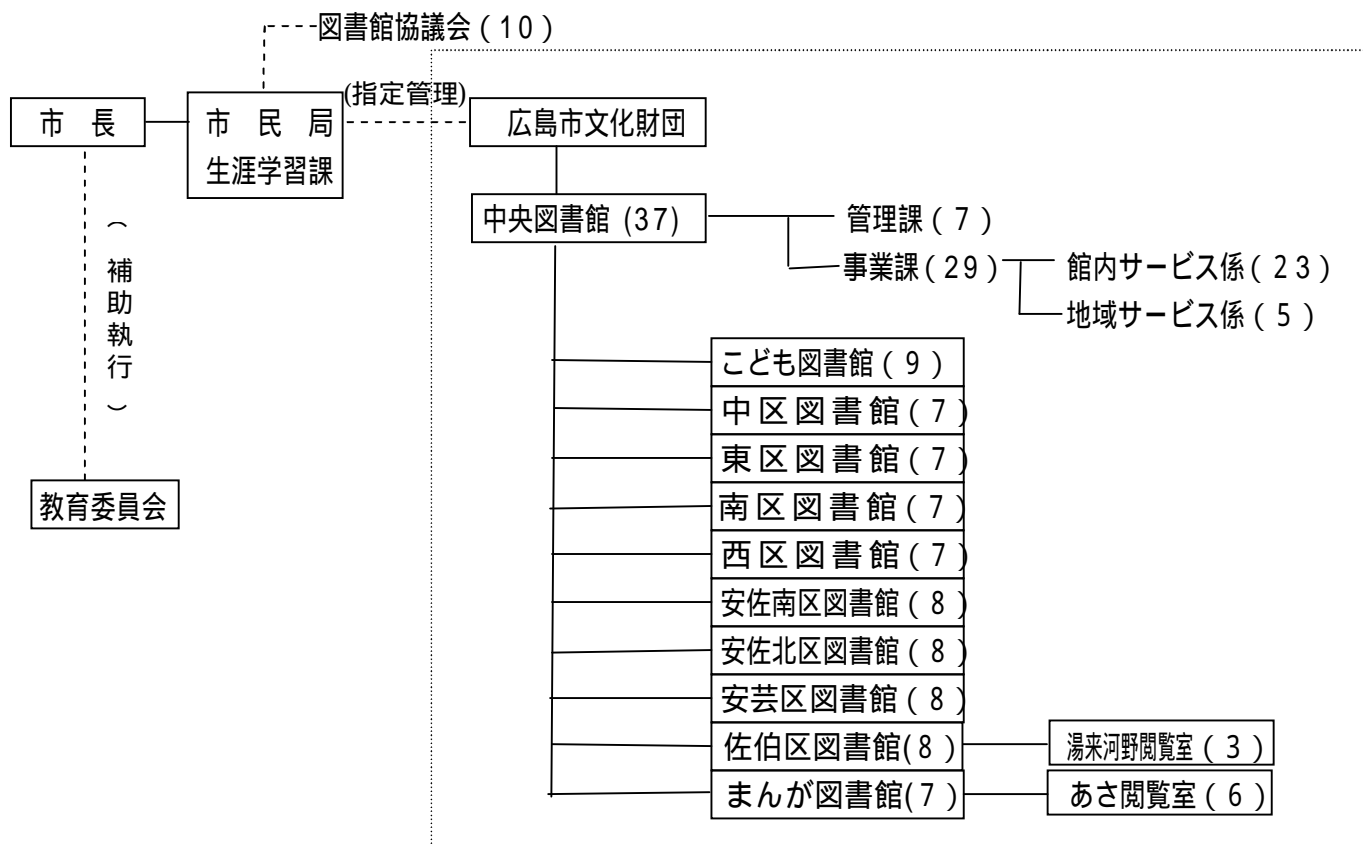

注 カッコ内は職員または委員の数

は、指定管理者である 広島市文化財団における図書館の管理運営組織
中央図書館 (37) には、館長 1 名を含む。事業課 (29) には、課長 1 名を含む。

(2) 職員数

(平成 20 年 5 月 1 日現在) 単位：人

区分	館長	副館長	課長	室長	課長補佐	主幹	係長	主任	主査	主事	嘱託	司書 有資格者	計
中央	1	1	1	0	2	0	1	0	3	9	19	(30)	37
こども	1	0	0	0	0	0	0	1	0	3	4	(7)	9
中	1	0	0	0	0	0	0	1	0	1	4	(7)	7
東	1	0	0	0	0	0	0	1	1	0	4	(6)	7
南	1	0	0	0	0	0	0	1	0	1	4	(6)	7
西	1	0	0	0	0	0	0	1	0	1	4	(6)	7
安佐南	1	0	0	0	0	0	0	1	1	0	5	(7)	8
安佐北	1	0	0	0	0	0	0	1	0	1	5	(5)	8
安芸	1	0	0	0	0	0	0	0	0	2	5	(6)	8
佐伯	1	0	0	0	0	0	0	1	0	1	5	(6)	8
湯来	0	0	0	1	0	0	0	0	0	0	2	(2)	3
まんが	1	0	0	0	0	0	0	1	0	1	4	(6)	7
あさ	0	0	0	1	0	0	0	0	0	0	5	(5)	6
計	11	1	1	2	2	0	1	9	5	20	70	(99)	122

注 ・カッコ内は司書有資格者で内数

・中央図書館副館長は管理課長を兼務

5 広島市立図書館運営目標

- (1) 誰もがワクワクするような本や資料と出会える図書館にする。(ワクワク図書館)
- (2) さまざまな利用者がラクラクと資料や情報を探し、サービスが受けられる図書館にする。(ラクラク図書館)
- (3) 市民の身近にあって、ニコニコと楽しく本や人とふれあえる図書館にする。(ニコニコ図書館)
- (4) 市民と図書館とがともにイキイキと支えあういい関係の図書館をつくる。(イキイキ図書館)

6 特色

24時間いつでも、インターネットを介して広島市立図書館の蔵書に対し、検索、貸出予約、レファレンスサービス等が利用可能なコンピュータシステム

全市の蔵書をどこからでも借り出せ、どこにでも返せるメールシステム

- (1) 中央図書館
 - ア 浅野文庫 旧広島藩主浅野家から寄贈を受けた和漢の古書類
 - イ 広島資料室 郷土に関する歴史資料・行政資料・産業資料等及び被爆に関する文献資料の収集
 - ウ 広島文学資料室 広島にゆかりの深い作家の初版本、雑誌、肉筆原稿などを収集・展示
 - エ 展示ホール 館所蔵資料による企画展示
 - オ 国連寄託図書館 国連公式記録・刊行物等の提供(対象地域:中国・四国地方)
 - カ ビジネス支援情報コーナー 起業、創業、就職支援等ビジネス全般に役立つ図書、雑誌等の情報の収集・提供
 - キ 闘病記コーナー 患者やその家族等によって綴られた体験記を病名別に別置・コーナー化
- (2) こども図書館
 - ア 子どもの本の専門の独立図書館であり、児童サービスの中央館としての機能を有する。
 - イ おはなし会専用の「おとぎの部屋」を設け、おはなし会のほかボランティア養成など、多角的活動をしている。
 - ウ 約17万冊の蔵書を有し、児童図書の保存のほか調査・研究のための利用にも供している。
- (3) 区図書館
 - ア 身近な図書館として、図書の貸出、展示、住民の生活上の課題についての情報提供等のサービスを展開
 - イ 「おはなし会」、「読書会」などの行事を定例的に実施
- (4) まんが図書館
漫画専門の図書館で、各時代を代表する漫画及び漫画研究の資料を収集し、閲覧、貸出のほか展示等を実施

7 予 算

(1) 当初予算前年度対比

単位：円

区 分	平成 20 年度	平成 19 年度	増 減
図書館費 ^(注1)	11 億 8,470 万 4 千	11 億 4,831 万 7 千	3,638 万 7 千
1 人件費	6 億 1,538 万 3 千	6 億 3,251 万 1 千	1,712 万 8 千
2 物件費	5 億 6,932 万 1 千	5 億 1,580 万 6 千	5,351 万 5 千
(1) 資料費	1 億 4,266 万 5 千	1 億 1,816 万 7 千	2,449 万 8 千
ア 図書購入費	1 億 2,122 万 4 千	9,687 万 3 千	2,435 万 1 千
イ 雑誌・新聞購入費	1,691 万 3 千	1,693 万 3 千	2 万 0 千
ウ 視聴覚資料費 ^(注2)	55 万 1 千	50 万 8 千	4 万 3 千
エ その他の資料費 ^(注3)	397 万 7 千	385 万 3 千	12 万 4 千
(2) その他	4 億 2,665 万 6 千	3 億 9,763 万 9 千	2,901 万 7 千

注1 図書館費は、指定管理者のみの経費（映像文化ライブラリー分を含まない）。

注2 視聴覚資料は、マイクロフィルム及び視覚障害者用カセットブック。

注3 その他の資料は、加除法令、選書資料等。

(2) 当初予算詳細（平成20年度）

単位：円

区 分	中央図書館分	区図書館分	まんが図書館分 ^(注)	こども図書館	合 計
図書館費	5 億 5,548 万 5 千	4 億 6,544 万 8 千	8,498 万 9 千	7,878 万 2 千	11 億 8,470 万 4 千
1 人件費	(38人)1 億 9,699 万 8 千	(63人)3 億 893 万 1 千	(13人)5,842 万 0 千	(9人)5,103 万 4 千	(123人)6 億 1,538 万 3 千
2 物件費	3 億 5,848 万 7 千	1 億 5,651 万 7 千	2,656 万 9 千	2,774 万 8 千	5 億 6,932 万 1 千
(1) 資料費	1 億 1,891 万 5 千	1,109 万 7 千	173 万 5 千	1,091 万 8 千	1 億 4,266 万 5 千
ア 図書購入費	1 億 1,103 万 7 千	0	0	1,018 万 7 千	1 億 2,122 万 4 千
イ 雑誌・新聞購入費	335 万 0 千	1,109 万 7 千	173 万 5 千	73 万 1 千	1,691 万 3 千
ウ 視聴覚資料費	55 万 1 千	0	0	0	55 万 1 千
エ その他の資料費	397 万 7 千	0	0	0	397 万 7 千
(2) 備品費（図書を除く）	161 万 0 千	0	0	9 万 3 千	170 万 3 千
(3) その他	2 億 3,796 万 2 千	1 億 4,542 万 0 千	2,483 万 4 千	1,673 万 7 千	4 億 2,495 万 3 千

注 まんが図書館分には、あさ閲覧室分を含む。

(3)平成20年度の主要事業と予算について

	事業名	内 訳
図書の収集・保存等	図書資料の更新と充実 (全館)	全館合計 約8万冊相当の購入 事業費 121,224千円 (前年度 96,873千円)
	広島文学資料の収集整理と調査研究 (中央図書館)	現在収集保存している資料の調査・研究を行い、その成果をホームページや企画展等を通して市民へ情報提供をするなど活用を図るとともに、新たな資料収集や保存整備の充実に努める。
	被爆体験継承のための資料収集・保存 (全館)	原爆の実相を伝え、被爆体験の継承と平和意識の高揚を図るため、被爆体験証言等の収集・保存・活用の推進を図るとともに、原爆・平和に関する企画展を開催する。 ・「被爆建造物の声なき証言」(中央図書館)ほか
今日的課題への学習支援	ビジネス支援情報等の充実 (中央図書館)	科学技術の進展や産業構造・労働市場の変化等、時代の要請に応え、起業や就職・転職、職業能力開発等のための資料や情報を収集・提供するとともに、関係機関との連携事業等を実施することにより、図書館の活性化を図り、併せて行政課題の解決に貢献する。
	闘病記コーナーの充実 (中央図書館)	病気に対する不安の解消等を支援するために闘病記の収集、整理、情報発信を行う。 また、「闘病記コーナー」開設2周年を迎え、記念事業を開催する。 (事業費 202千円)
	広島ゆかりの人物の情報収集・発信 (中央図書館)	広島市に愛着と誇りを持ち、文化と歴史を生かした千客万来の街づくり実現のため、ホームページや企画展等を通して市民へ情報提供を行うとともに関係課と連携した取組みを推進する。
	学校教育支援 (こども図書館)	「テーマ別セット貸出」による調べ学習の支援、「図書館招待」による利用指導、職場体験学習等の受入れ、「学校図書館支援講座」など学校との連携を密にし、子どもの読書環境の整備と読書啓発を図る。
市民参加と運営	ボランティア活動の拡充 (中央図書館)	市民との協働を進めるため、図書館ボランティア養成講座の開催と活動メニューの見直しを行い、ボランティア活動のさらなる拡充を図る。
	おはなし会ボランティアの養成と活動支援 (こども図書館ほか)	子どもと本を結ぶボランティア養成講座(年3講座)の開催、ステップアップのための研修会・交流会の実施により、おはなし会ボランティアの養成を行う。またネットワーク化を図る。

8 資料収集状況

(1) 中央図書館

ア 図書

(平成20年3月31日現在) 単位: 冊

	館 内					自動車図書館				
	蔵書数	年間移動冊数				蔵書数	年間移動冊数			
		受入 (a)	所属替 (b)	除籍 (c)	増減 (a)+(b)-(c)		受入 (d)	所属替 (e)	除籍 (f)	増減 (d)+(e)-(f)
0 総 記	39,228	954	171	732	393	2,580	59	0	183	124
1 哲 学	29,941	1,053	145	70	1,128	5,898	171	0	524	353
2 歴 史	67,403	1,750	344	290	1,804	9,178	117	0	1,008	891
3 社会科学	149,794	3,539	569	163	3,945	16,284	373	0	1,813	1,440
4 自然科学	46,043	1,178	147	71	1,254	11,478	333	0	594	261
5 技 術	52,543	1,657	399	157	1,899	30,617	774	0	1,159	385
6 産 業	32,212	798	112	26	884	6,502	109	0	272	163
7 芸 術	53,003	1,628	357	141	1,844	15,186	261	0	958	697
8 言 語	11,675	376	46	38	384	2,789	88	0	144	56
9 文 学	167,368	5,372	617	510	5,479	73,102	1,216	0	3,589	2,373
カセット・点字	3,700	125	1	4	122
児 童	0	0	0	0	0	148,545	2,723	0	3,898	1,175
計	652,910	18,430	2,908	2,202	19,136	322,159	6,224	0	14,142	7,918
全蔵書数 975,069 冊										

イ 雑誌・新聞等

(平成20年3月31日現在) 単位: 種

	雑 誌	新 聞	法 規	公 報 類
購 入	223	22	38	1
寄 贈	261	21	1	3
計	484	43	39	4

ウ 特別集書（平成 20 年 3 月 31 日現在）

浅野文庫

寄贈資料： 旧広島藩主浅野家から寄贈を受けた和漢の古書・図書類のうち、疎開により原爆の被災から免れた約 1 万点。和書では、木版本の「平家物語」「新刊東鑑」「大仏物語」「人国記」「義経記」や、「百人一首」「はちかづき」「土佐日記」「浜松中納言物語」などの写本がある。漢籍には、中国宋代の人で陳與義の「増広箋・註簡齋詩集」、元の呉太素撰「松齋梅譜」（写本）明版の「西遊記」などがある。絵図類には、広島城下の様子を伝える城下絵図や、藩主の別邸であった縮景園を描いた「御泉水の図」や岡岷山の「都志見往来日記・同諸勝図」などのほか、藩主が参勤交代のときに用いた「道中図記」などがある。浅野家からの寄贈資料は、中央図書館の特別集書の根幹となるものであり、大部分はマイクロフィルムに収めている。

東城浅野家史料： 旧広島藩家老職東城浅野家から寄託された古文書 787 点。豊臣秀吉朱印状、浅野長政や幸長書状、幸長金銀算用状、元禄 14 年の赤穂事件の城明け渡し前後の史料などがある。

小田文庫： 広島県山県郡の医家小田家から寄贈・寄託された史料 2,469 点。「解体新書」や吉益東洞の「薬徴」などの医学・薬学書のほか、諸分野の近世・近代の刊本や写本がある。これらの中には風律の「紙魚日記」「やまかつら」など、広島の俳諧資料 46 点も含まれている。

香川家文書： 旧八木城主子孫香川氏から寄贈された、鎌倉時代から明治時代にかけての史料 198 点。関東下知状や六波羅施行状などがある。このうち 7 点が、平成 6 年 3 月に広島市指定重要有形文化財に指定された。

広島文学資料： 三重吉文庫を核とし、広島にゆかりの深い作家の初版本、雑誌、肉筆原稿などを集め公開している。三重吉文庫も含めた資料総数は 30,593 点。

三重吉文庫： 広島が生んだ文学者であり、わが国の児童文化運動の先駆者鈴木三重吉の資料を集めている。彼の文壇への処女作「千鳥」をはじめ、ライフワークとして手がけた童話童謡雑誌「赤い鳥」など、三重吉の著作や関係文献がある。なお、中には「鈴木三重吉赤い鳥の会」の寄贈資料が含まれている。

被爆文献資料： 被爆都市ヒロシマの図書館として、被爆体験の継承と平和意識の高揚を願い、広島や長崎の被爆に関する資料を広く収集している。資料数は、図書・雑誌など 28,363 点である（ホームページで公開している目録冊数）。

山田節男文庫： 山田節男氏（元広島市長）が生前愛蔵・愛読していた資料 2,955 点を同家から寄贈されたものである。和書は全領域にわたっているが、洋書は社会科学部門が主たるものである。この中には、氏がオックスフォード大学留学中に集めたマルサスの「人口論」などの原書も含まれている。また、別途に同家から寄託された資料の中には、ローマ法皇パウロ六世より贈呈された「DISEGNI DI MICHELANGELO」などの洋書 11 冊がある。

国際資料： 「国際平和文化都市ひろしま」の市民のために、各国駐日大使館や広島市の姉妹友好都市などから、それぞれの国の文化や生活を理解できる資料として寄贈された資料で、2,595 点ある。

国連寄託図書館資料： 広島市が国連の寄託指定を受けて公開しているもので、公式記録（国連総会、安全保障理事会等の会議資料）、国連事務局刊行物など、45,626 点。英語版。対象地域は中国・四国地方である。

エ 視聴覚資料

大活字本： 底本を肉太の活字で大きく組み直したもので、弱視者や高齢者に読みやすい本。資料数は 1,759 点。

カセットブック： 古典や文芸作品を音訳・解説する市販のカセットブック 3,160 本を収集。主として目の不自由な人へ郵送で貸し出している。

(2) ことば図書館
ア 図書

(平成20年3月31日現在) 単位: 冊

	館 内				
	蔵書数	年間移動冊数			
		受入 (a)	所属替 (b)	除籍 (c)	増減 (a)+(b)-(c)
0 総 記	2,699	108	8	67	49
1 哲 学	904	38	4	19	23
2 歴 史	8,926	249	0	158	91
3 社会科学	7,565	328	5	206	127
4 自然科学	14,132	467	82	236	313
5 技 術	4,876	178	7	116	69
6 産 業	2,358	136	2	60	78
7 芸 術	7,436	230	35	171	94
8 言 語	1,917	90	13	33	70
9 文 学	58,706	2,181	37	1,399	819
絵 本	52,347	3,027	217	1,526	1,284
紙 芝 居	1,309	92	57	18	131
カセット・点字	487	1	8	0	9
一 般	6,163	244	1	37	208
計	169,825	7,369	42	4,046	3,365
全蔵書数 169,825冊					

イ 雑誌・新聞等

(平成20年3月31日現在) 単位: 種

	雑 誌	新 聞	法 規	公 報 類
購 入	59	7	1	-
寄 贈	2	0	1	-
計	61	7	2	-

ウ 視聴覚資料 (平成20年3月31日現在)

スライド 122巻
カセットブック 383タイトル(395本)

(3) 区・まんが図書館
ア 中区図書館

(平成20年3月31日現在) 単位: 冊

	館 内				
	蔵書数	年間移動冊数			
		受入 (a)	所属替 (b)	除籍 (c)	増減 (a)+(b)-(c)
0 総 記	1,367	108	51	79	22
1 哲 学	1,666	162	21	58	83
2 歴 史	4,167	368	31	159	178
3 社会科学	5,647	542	114	358	70
4 自然科学	2,538	289	25	145	119
5 技 術	4,372	462	70	330	62
6 産 業	1,282	129	17	102	10
7 芸 術	8,085	355	33	209	113
8 言 語	1,181	41	20	56	35
9 文 学	16,357	1,113	93	1,477	457
カセット・点字	0	0	0	0	0
児 童	18,896	1,136	126	884	378
計	65,558	4,705	349	3,857	499
全蔵書数 65,558 冊					

イ 東区図書館

(平成20年3月31日現在) 単位: 冊

	館 内				
	蔵書数	年間移動冊数			
		受入 (a)	所属替 (b)	除籍 (c)	増減 (a)+(b)-(c)
0 総 記	977	109	18	68	23
1 哲 学	1,530	171	8	72	91
2 歴 史	3,058	206	37	217	48
3 社会科学	4,616	504	135	354	15
4 自然科学	2,335	257	39	223	5
5 技 術	4,520	514	58	381	75
6 産 業	1,334	132	38	165	71
7 芸 術	3,752	249	56	347	154
8 言 語	743	46	5	58	17
9 文 学	17,434	1,092	48	779	265
カセット・点字	5	0	0	0	0
児 童	23,289	1,297	36	1,067	194
計	63,593	4,577	478	3,731	368
全蔵書数 63,593 冊					

ウ 南区図書館

(平成20年3月31日現在)単位:冊

	館 内				
	蔵書数	年間移動冊数			
		受入 (a)	所属替 (b)	除籍 (c)	増減 (a)+(b)-(c)
0 総 記	1,213	87	5	33	59
1 哲 学	1,576	154	54	51	49
2 歴 史	3,196	216	63	111	42
3 社会科学	4,244	495	121	189	185
4 自然科学	2,187	237	9	97	131
5 技 術	4,244	464	86	432	54
6 産 業	1,208	140	4	45	91
7 芸 術	4,022	328	69	88	171
8 言 語	777	58	9	37	12
9 文 学	12,443	1,305	202	829	274
カセット・点字	0	0	0	0	0
児 童	20,023	1,752	6	2,008	262
計	55,133	5,236	618	3,920	698
全蔵書数 55,133冊					

エ 西区図書館

(平成20年3月31日現在)単位:冊

	館 内				
	蔵書数	年間移動冊数			
		受入 (a)	所属替 (b)	除籍 (c)	増減 (a)+(b)-(c)
0 総 記	1,356	156	13	49	94
1 哲 学	1,557	166	65	81	20
2 歴 史	3,518	404	74	160	170
3 社会科学	5,220	481	73	192	216
4 自然科学	2,546	271	22	101	148
5 技 術	4,782	488	60	202	226
6 産 業	1,229	105	14	42	49
7 芸 術	4,800	316	40	140	136
8 言 語	850	80	7	30	57
9 文 学	18,955	1,674	461	677	536
カセット・点字	5	0	0	1	1
児 童	27,471	1,448	157	2,523	1,232
計	72,289	5,589	972	4,198	419
全蔵書数 72,289冊					

才 安佐南区図書館

(平成20年3月31日現在)単位:冊

	館 内					自動車図書館				
	蔵書数	年間移動冊数				蔵書数	年間移動冊数			
		受入 (a)	所属替 (b)	除籍 (c)	増減 (a)+(b)-(c)		受入 (d)	所属替 (e)	除籍 (f)	増減 (d)+(e)-(f)
0 総 記	1,297	77	6	62	9	442	3	0	0	3
1 哲 学	1,707	119	9	81	47	764	29	0	0	29
2 歴 史	4,023	306	43	272	9	1,178	13	0	0	13
3 社会科学	5,619	459	12	348	123	2,295	99	0	0	99
4 自然科学	2,811	281	17	257	7	1,708	96	0	0	96
5 技 術	5,760	688	19	525	144	4,864	272	0	0	272
6 産 業	1,754	96	5	107	16	883	35	0	0	35
7 芸 術	5,482	262	3	341	82	1,808	50	0	0	50
8 言 語	851	56	4	66	6	609	5	0	0	5
9 文 学	19,455	1,675	217	1,241	651	16,629	328	0	0	328
カセット・点字	6	0	0	0	0	・・・	・・・	・・・	・・・	・・・
児 童	29,061	1,512	285	1,359	438	25,331	626	0	0	626
計	77,826	5,531	434	4,659	1,306	56,511	1,556	0	0	1,556
全蔵書数 134,337冊										

カ 安佐北区図書館

(平成20年3月31日現在)単位:冊

	館 内					自動車図書館				
	蔵書数	年間移動冊数				蔵書数	年間移動冊数			
		受入 (a)	所属替 (b)	除籍 (c)	増減 (a)+(b)-(c)		受入 (d)	所属替 (e)	除籍 (f)	増減 (d)+(e)-(f)
0 総 記	1,169	185	18	69	98	412	25	0	9	16
1 哲 学	1,174	103	23	80	0	1,318	71	0	13	58
2 歴 史	2,783	250	30	210	10	1,822	96	0	98	2
3 社会科学	4,346	521	70	225	226	3,143	170	0	119	51
4 自然科学	2,112	254	41	222	9	1,385	72	0	34	38
5 技 術	4,370	555	33	418	104	3,631	192	0	176	16
6 産 業	1,344	151	16	81	54	945	48	0	5	43
7 芸 術	3,749	305	39	179	87	2,789	141	0	19	122
8 言 語	657	67	7	47	13	420	21	0	6	15
9 文 学	14,168	867	32	708	127	11,743	649	0	200	449
ま ん が	4	0	0	0	0	0	0	0	0	0
カセット・点字	0	0	0	0	0	・・・	・・・	・・・	・・・	・・・
児 童	21,060	1,515	98	1,020	397	23,967	756	0	393	363
計	56,936	4,773	407	3,259	1,107	51,575	2,241	0	1,072	1,169
全蔵書数 108,511冊										

キ 安芸区図書館

(平成20年3月31日現在)単位:冊

	館内					自動車図書館				
	蔵書数	年間移動冊数				蔵書数	年間移動冊数			
		受入 (a)	所属替 (b)	除籍 (c)	増減 (a)+(b)-(c)		受入 (d)	所属替 (e)	除籍 (f)	増減 (d)+(e)-(f)
0 総記	1,326	74	7	28	39	194	11	0	0	11
1 哲学	1,986	142	16	33	93	359	27	0	0	27
2 歴史	4,125	372	7	293	72	412	8	0	0	8
3 社会科学	5,006	408	81	215	112	759	26	0	0	26
4 自然科学	3,364	209	1	56	152	725	22	0	0	22
5 技術	5,396	481	55	248	178	1,588	119	0	0	119
6 産業	1,622	63	1	26	38	471	3	0	0	3
7 芸術	5,191	238	94	97	235	896	16	0	0	16
8 言語	948	57	1	33	25	206	12	0	0	12
9 文学	20,831	1,219	5	312	912	4,239	185	0	0	185
カセット・点字	5	5	0	0	5
児童	24,633	1,484	81	155	1,410	7,460	251	0	0	251
計	74,433	4,752	15	1,496	3,271	17,309	680	0	0	680
全蔵書数 91,742冊										

ク 佐伯区図書館

(平成20年3月31日現在)単位:冊

	館内					自動車図書館				
	蔵書数	年間移動冊数				蔵書数	年間移動冊数			
		受入 (a)	所属替 (b)	除籍 (c)	増減 (a)+(b)-(c)		受入 (d)	所属替 (e)	除籍 (f)	増減 (d)+(e)-(f)
0 総記	1,260	67	5	15	57	550	24	3	0	27
1 哲学	1,604	180	12	27	165	706	52	10	0	62
2 歴史	4,095	253	6	68	191	1,163	35	1	0	36
3 社会科学	5,702	435	19	45	409	2,205	126	10	0	136
4 自然科学	2,975	209	10	23	196	1,387	97	1	0	98
5 技術	5,783	507	13	117	403	3,800	168	1	0	169
6 産業	1,719	111	0	7	104	1,139	43	0	0	43
7 芸術	4,487	229	11	49	191	2,076	95	4	0	99
8 言語	816	42	2	10	34	514	25	0	0	25
9 文学	19,745	1,253	43	798	498	16,153	445	89	0	534
カセット・点字	4	0	0	0	0
児童	31,419	2,307	19	428	1,898	24,071	890	5	0	895
計	79,609	5,593	140	1,587	4,146	53,764	2,000	124	0	2,124
全蔵書数 133,373冊										

ケ 佐伯区図書館湯来河野閲覧室

(平成20年3月31日現在) 単位: 冊

	館 内				
	蔵書数	年間移動冊数			
		受入 (a)	所属替 (b)	除籍 (c)	増減 (a)+(b)-(c)
0 総 記	713	31	0	0	31
1 哲 学	756	63	0	0	63
2 歴 史	2,190	58	0	0	58
3 社会科学	1,323	127	0	0	127
4 自然科学	842	98	0	0	98
5 技 術	1,324	182	0	0	182
6 産 業	535	47	0	0	47
7 芸 術	1,274	119	0	0	119
8 言 語	242	27	0	0	27
9 文 学	4,166	351	0	0	351
カセット・点字	0	0	0	0	0
児 童	6,950	567	1	0	568
計	20,315	1,670	1	0	1,671
全蔵書数 20,315冊					

コ まんが図書館

(平成20年3月31日現在) 単位: 冊

	館 内				
	蔵書数	年間移動冊数			
		受入 (a)	所属替 (b)	除籍 (c)	増減 (a)+(b)-(c)
0 総 記	29	0	7	0	7
1 哲 学	0	0	0	0	0
2 歴 史	1	1	0	0	1
3 社会科学	9	0	0	0	0
4 自然科学	6	0	0	0	0
5 技 術	0	1	1	0	0
6 産 業	0	0	0	0	0
7 芸 術	21	20	4	0	16
8 言 語	0	0	0	0	0
9 文 学	0	0	0	0	0
ま ん が	98,009	8,647	17	7,099	1,565
(まんが関係資料)	(6,689)
カセット・点字	0	0	0	0	0
児 童	3	0	6	0	6
計	98,078	8,669	1	7,099	1,569
全蔵書数 98,078冊					

	館 内				
	蔵書数	年間移動冊数			
		受入 (a)	所属替 (b)	除籍 (c)	増減 (a)+(b)-(c)
0 総 記	3	0	0	0	0
1 哲 学	0	0	0	0	0
2 歴 史	0	0	0	0	0
3 社会科学	1	0	0	0	0
4 自然科学	6	0	0	0	0
5 技 術	1	1	0	0	1
6 産 業	0	0	0	0	0
7 芸 術	1	1	0	0	1
8 言 語	0	0	0	0	0
9 文 学	0	0	0	0	0
ま ん が	51,361	3,781	13	1,955	1,839
(学習・教養まんが)	(1,846)
カセット・点字	0	0	0	0	0
児 童	0	0	0	0	0
計	51,373	3,783	13	1,955	1,841
全蔵書数 51,373冊					

9 資料相互協力

資料相互協力実績表 (平成15～19年度)

協力区分\図書館	国立国会	広島県立	県内市町村	中国4県	中国4県以外	広島大学	その他の大学	その他の機関	計	
貸出 (冊)	15	-	12	60	7	1	0	1	0	81
	16	-	1	340	31	1	0	0	0	373
	17	-	1	1,083	214	28	0	4	0	1,330
	18	-	6	956	371	137	0	0	3	1,473
	19	-	5	1,265	492	228	0	6	0	1,996
借受 (冊)	15	52	22	42	174	66	0	4	0	360
	16	50	23	59	99	76	14	12	0	333
	17	46	56	160	165	131	0	6	0	564
	18	33	47	118	136	143	0	23	3	503
	19	20	39	139	163	198	0	50	3	612
複写申込 (件)	15	43	0	0	0	0	0	1	0	44
	16	337	0	0	0	2	1	5	0	345
	17	374	0	0	2	4	7	10	2	399
	18	151	0	1	0	1	0	27	0	180
	19	187	3	1	0	2	1	66	0	260
レファレンス (件)	15	2	0	0	0	0	0	0	0	2
	16	22	0	0	0	0	0	0	0	22
	17	23	0	0	1	6	1	0	0	31
	18	8	0	0	0	0	0	1	1	10
	19	8	1	0	0	1	0	9	2	21

10 図書館サービス

(1) 広島市立図書館サービス網

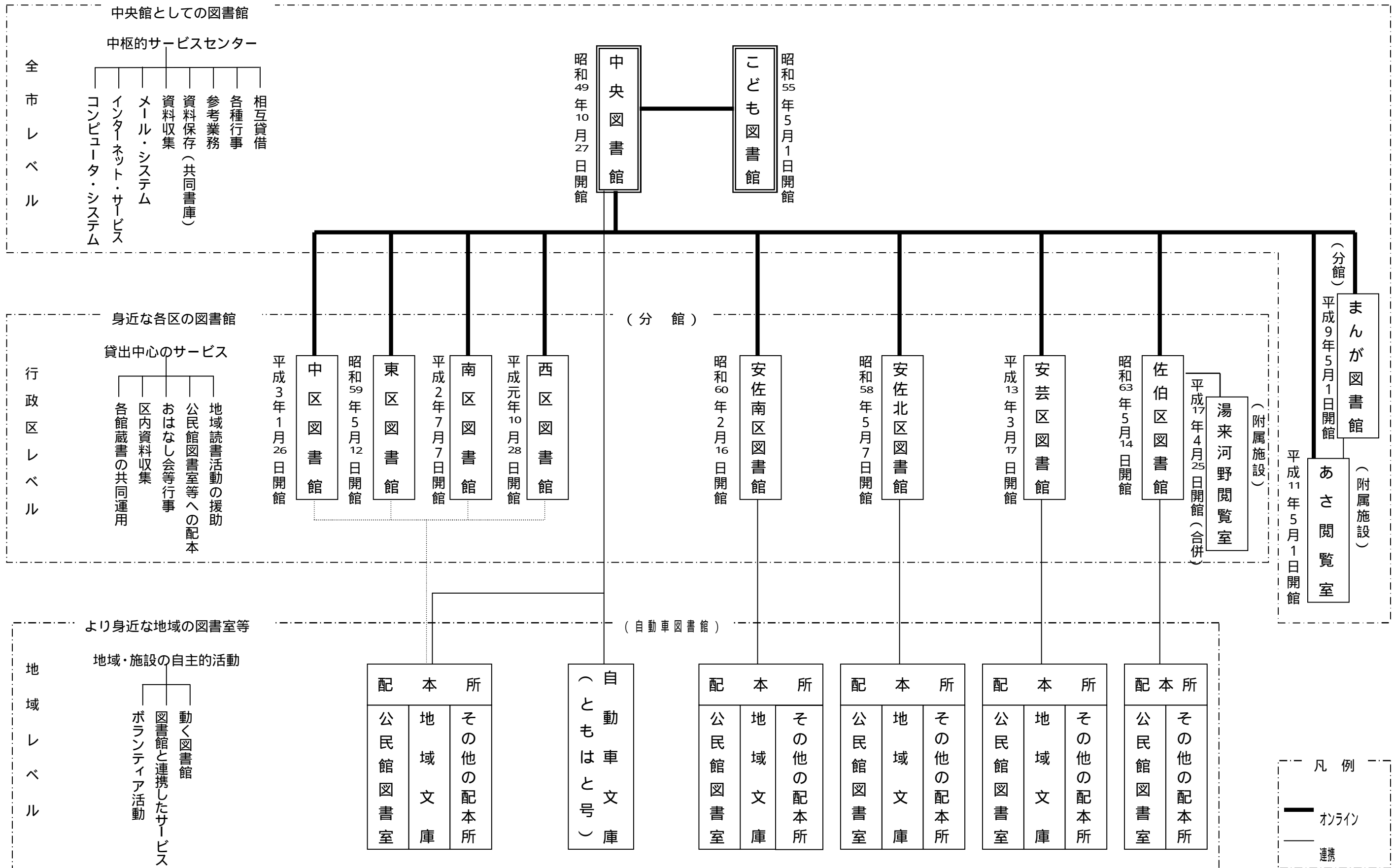

凡例

——— 連携

——— 枠ライン

(2) 広島市立図書館コンピュータシステム概要図

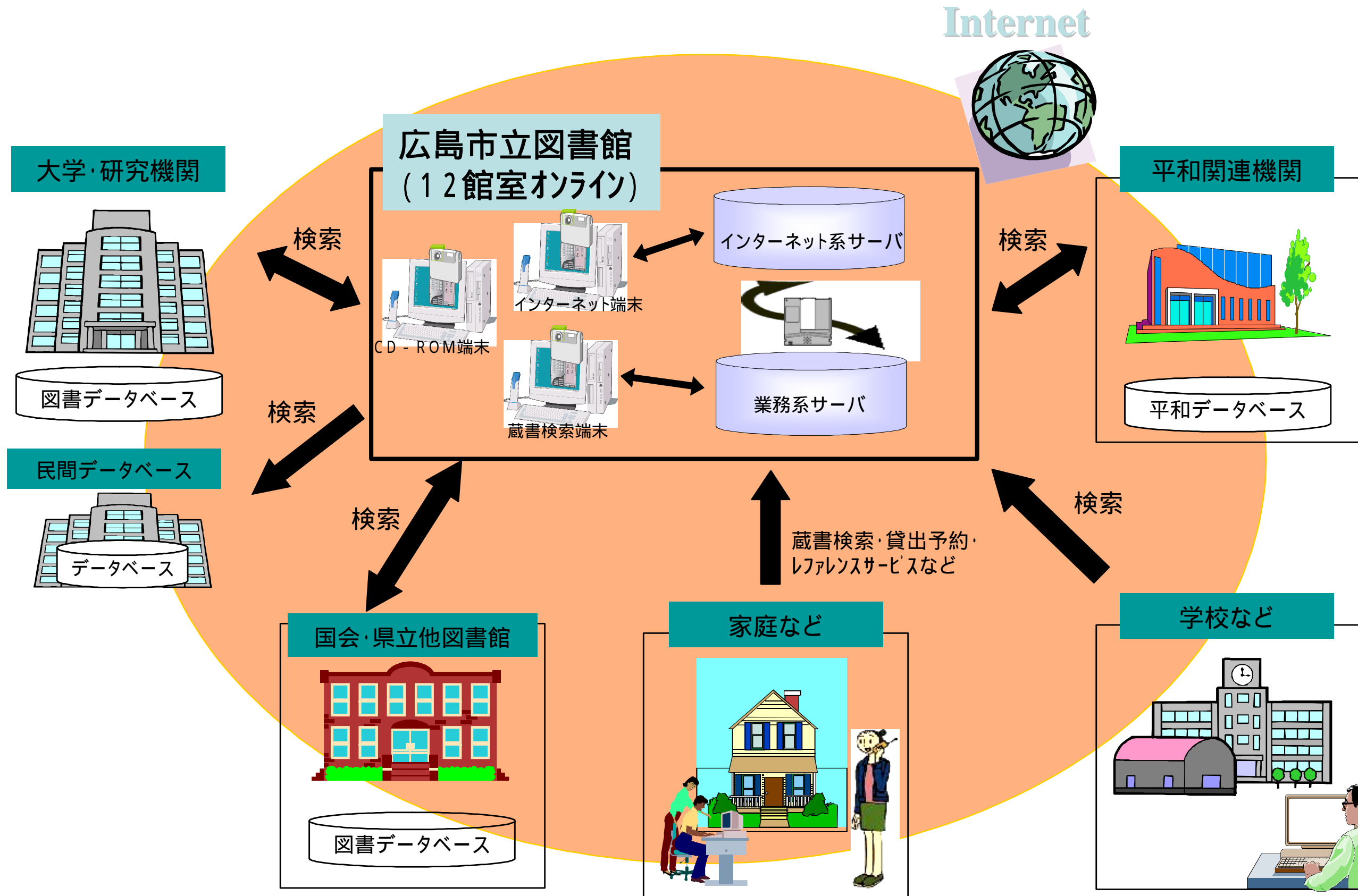

(3) 行政区別サービスポイント一覧

(平成20年度)

区分	中	東	南	西	安佐南	安佐北	安芸	佐伯
図書館 13	中央図書館 こども図書館 中区図書館	東区図書館	南区図書館 まんが図書館	西区図書館	安佐南区図書館 まんが図書館おと閲覧室	安佐北区図書館	安芸区図書館	佐伯区図書館 湯来河野閲覧室
自動車図書館 (ともはと文庫) 16	白島中町公園 南千田公園		柞木集会所 翠町第2公園 段原小学校	己斐上集会所	奥畑集会所 阿戸集会所 梅林集会所 大塚小学校	中山公園 小河内駅前広場 布駅前広場 行森集会所 広島市農協小河原支店	芸場バス瀬野車庫	
公民館 70	中央公民館 竹屋公民館 吉島公民館 舟入公民館	二葉公民館 福田公民館 馬木公民館 温品公民館 戸坂公民館 牛田公民館 早福田公民館	仁保公民館 青崎公民館 段原公民館 大河公民館 楠那公民館 宇品公民館 似島公民館	草津公民館 三篠公民館 観音公民館 南観音公民館 己斐上公民館 己斐公民館 古田公民館 鈴が峰公民館 井口公民館	古市公民館 佐東公民館 東野公民館 安東公民館 安公民館 祇園公民館 祇園西公民館 戸山公民館 沼田公民館	可部公民館 白木公民館 高陽公民館 真亀公民館 倉掛公民館 口田公民館 三入公民館 龜山公民館 安佐公民館 日浦公民館	船越公民館 瀬野公民館 中野公民館 阿戸公民館 矢野公民館	五日市公民館 石内公民館 河内公民館 皆賀公民館 五月が丘公民館 藤の木公民館 彩が丘公民館 美鈴が丘公民館 利松公民館 八幡東公民館 八幡公民館 観音台公民館 坪井公民館 五日市中央公民館 吉見園公民館 茶々園公民館 美隅公民館 湯来南公民館 湯来西公民館
地域文庫 21		戸坂福祉センター 牛田集会所	黄金山会館 東宇品会館 出島集会所	庚午中央会館 井口集会所	毘沙門台集会所 八木集会所 川内集会所 原集会所 高長集会所 長束集会所 祇園集会所	三田集会所 鈴張集会所 久地南集会所 大林集会所 可部福祉センター 三入東集会所	中野西集会所	
その他の配本所 14	原爆看護ホーム 青少年センター	東地域交流センター 神田山荘	元宇品会館 院内学級(広大)	天満児童館 西地域交流センター	東亜ハイツ集会所 ふじが丘自治会館 安佐勤労青少年ホーム	毛木公会堂	畑賀福祉センター	佐伯勤労青少年ホーム
計 134	11	12	17	15	25	23	9	22

注 各欄の数値は箇所数

(4) 図書館各室の機能

ア 中央図書館

室 名		機 能
1 階	自動車図書館	・ 自動車図書館（ともはと文庫）の書庫及び車庫 ・ 公民館図書室、地域文庫などへの配本用図書の書庫 ・ 館外読書会用図書の書庫
	自習室	・ 自習の場の提供 (128席)
	対面朗読室	・ 視覚障害者への対面朗読サービス
	国連寄託図書館 国際資料室	・ 国連刊行物の閲覧・貸出サービス（対象：中国・四国地方） ・ 世界各国の資料の閲覧
	喫茶・食堂	・ 来館者のための喫茶・軽食サービス (72席)
2 階	自由閲覧室 (A室・B室)	・ 一般教養書や趣味・娯楽・実用書などの自由閲覧、及び個人・団体に対する館外貸出 ・ 本の予約・リクエストの受付 ・ ビジネス支援情報コーナーにおける情報・資料の提供 ・ 闘病記コーナーにおける情報・資料の提供 ・ インターネット用パソコンの利用及び資料の複写サービス ・ 中央大学・法政大学通信教育文庫の貸出 (72席)
	新聞雑誌閲覧室	・ 新聞及び一般雑誌の自由閲覧 (42席)
	展示ホール	・ 所蔵資料の企画展示 (265㎡)
3 階	参考閲覧室	・ 書庫内資料の出納 ・ 専門雑誌の自由閲覧 ・ レファレンス（資料相談）及び資料の複写サービス ・ インターネット用パソコンの利用 ・ 図書館間相互貸借の受付 ・ 国連広報資料類の閲覧 (68席)
	広島資料室	・ 郷土に関する資料の提供・資料相談及び被爆に関する文献資料の提供 (17席)
	広島文学資料室	・ 広島にゆかりの深い作家の初版本、雑誌、肉筆原稿などの収集・展示
	浅野文庫	・ 貴重資料の保存

イ こども図書館

室 名		機 能
1 階	自由閲覧室	・ 図書の館外貸出（個人・団体）本の予約・リクエストの受付 ・ 読書相談、利用案内
	絵本コーナー	・ おひざにだっこの絵本、外国語の絵本
	展示コーナー	・ 新しい本、郷土、児童文化関係図書等をテーマごとに展示
2 階	参考閲覧室	・ 参考図書、郷土資料、原爆資料、児童文化関係資料、保存用図書等の提供及び資料相談 (42席)
	おとぎの部屋	・ おはなし会、大人の読書会等の行事を定期的で開催

(5) 館外貸出

ア 個人貸出

対象： 広島市内在住の人

広島市内に通勤・通学している人

呉市・竹原市・三原市・大竹市・東広島市・廿日市市・安芸高田市・江田島市・岩国市・柳井市・安芸太田町・北広島町・府中町・海田町・熊野町・坂町・大崎上島町・世羅町・周防大島町・和木町・上関町・平生町に在住の人

登録：現住所を確認できるものを提示

貸出：1人5冊、2週間

イ 団体貸出

対象： 広島市内の家庭文庫・地域文庫、学校、幼稚園、保育園、公民館、児童館等の施設

活動拠点が広島市内で、構成員が5人以上の自主的なグループ

活動拠点が広島市内で、個人あるいは4人以下の読み聞かせ等、読書普及に関するボランティア活動をしているグループ

登録：代表者の現住所を確認できるものを提示

貸出：1グループ50冊、1か月

ウ 自動車図書館（ともはと文庫）

対象：広島市内に居住しているか、通勤・通学している人

登録：現住所を確認できるものを提示

貸出：1人5冊、約1か月（次の巡回まで）

(6) 障害者サービス

ア 対面朗読（湯来河野閲覧室、まんが図書館及びあさ閲覧室を除く全館）

対象：目の不自由な人で対面朗読を希望する人

登録：電話・文書又は来館して登録

利用：希望する7日前までに電話等で予約、1回の利用時間2時間以内

イ 図書郵送貸出（中央・こども図書館）

対象：広島市内に居住、又は通勤・通学し、身体障害者手帳1級から4級まで、又は療育手帳の等級 (A) 若しくはAを持っている人。

登録：電話又は文書で、身体障害者手帳又は療育手帳の番号・障害の等級程度を確認

貸出：電話又は文書で申込み、1人5冊（重量3kg以内）、4週間

ウ カセットブック郵送貸出（中央・こども図書館）

対象：広島市内に居住又は通勤・通学し、身体障害者手帳（視覚障害）を持っている人

登録：電話又は文書で、身体障害者手帳の番号を確認

貸出：電話又は文書で申込み、1人6本、4週間

11 広島市立図書館利用状況

(1) 図書館サービスの推移とまとめ

ア 資料種別ごとの貸出冊数の推移

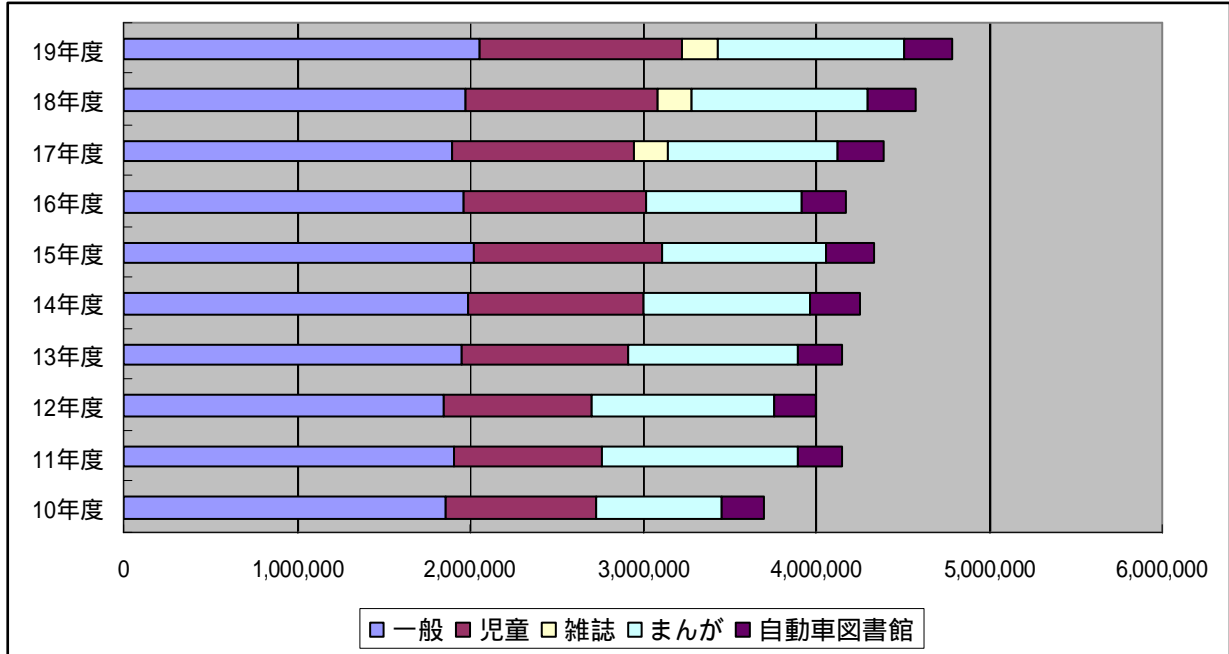

(単位: 冊)

	10年度	11年度	12年度	13年度	14年度	15年度	16年度	17年度	18年度	19年度
一般	1,864,174	1,906,333	1,844,190	1,957,652	1,982,991	2,027,944	1,965,645	1,890,845	1,973,149	2,052,674
児童	860,366	856,537	860,616	954,440	1,020,809	1,077,419	1,047,864	1,052,855	1,110,422	1,177,080
雑誌	-	-	-	-	-	-	-	199,387	194,321	200,003
まんが	728,508	1,132,780	1,055,408	982,153	965,424	953,367	899,904	981,509	1,017,163	1,075,387
自動車図書館	249,620	253,373	245,429	256,474	289,124	278,858	265,759	269,201	281,225	284,403
合計	3,702,668	4,149,023	4,005,643	4,150,719	4,258,348	4,337,588	4,179,172	4,393,797	4,576,280	4,789,547

(まとめ)

- ・全体 対前年度比で4.7%増加し、過去最高の貸出冊数となった。
- ・種類別 館内貸出(一般・児童・雑誌・まんが) 平成19年度は対前年度比4.9%の増加。
自動車図書館 平成19年度は対前年度比1.1%の増加。

イ 各館ごとの貸出冊数の推移

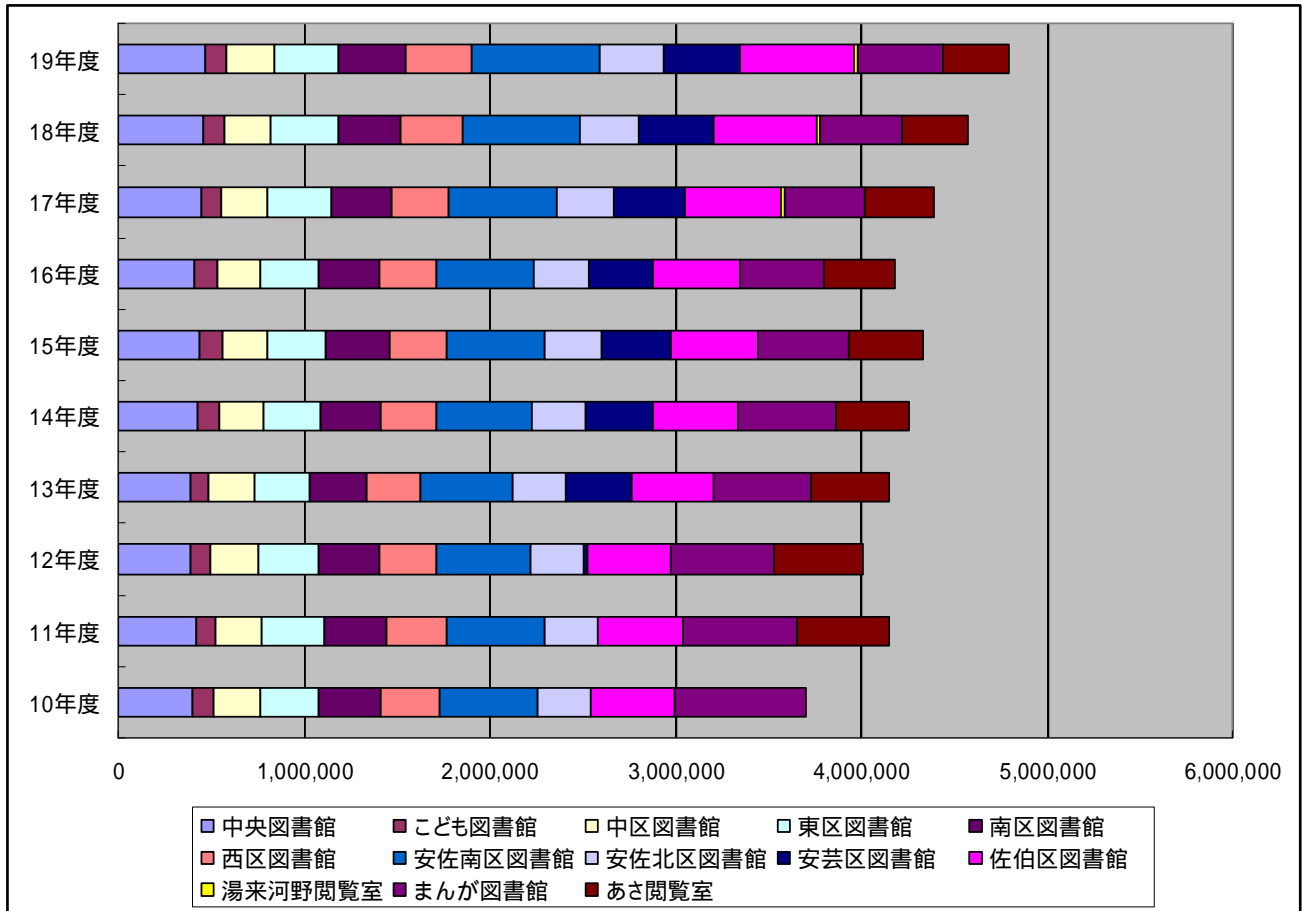

(単位: 冊)

	10年度	11年度	12年度	13年度	14年度	15年度	16年度	17年度	18年度	19年度
中央図書館	405,118	421,610	392,802	388,298	429,264	436,823	415,805	446,776	461,685	471,964
こども図書館	110,988	104,639	107,781	99,614	115,933	128,495	116,104	107,331	108,294	116,339
中区図書館	246,804	251,829	253,396	250,401	242,131	243,165	233,580	245,313	254,067	253,654
東区図書館	322,444	330,241	331,201	298,084	299,270	309,218	315,463	345,052	363,816	348,564
南区図書館	326,943	339,348	322,308	306,531	325,758	344,034	326,232	325,693	333,915	359,096
西区図書館	318,584	319,809	304,960	283,001	299,029	306,354	301,066	311,313	334,509	358,930
安佐南区図書館	529,783	526,652	511,757	502,567	521,563	531,728	531,614	583,093	633,775	688,827
安佐北区図書館	287,606	289,485	286,337	280,830	285,192	305,621	291,775	301,051	309,327	339,008
安芸区図書館	-	-	15,551	359,961	366,559	375,161	348,552	386,473	405,731	411,589
佐伯区図書館	451,453	455,087	445,467	435,395	456,915	463,120	468,065	519,969	559,694	616,392
湯来河野閲覧室	-	-	-	-	-	-	-	14,904	17,882	18,343
まんが図書館	704,420	621,109	555,671	529,839	523,236	493,510	447,953	429,660	439,318	461,180
あさ閲覧室	-	489,214	478,412	416,198	393,498	400,359	382,963	377,169	354,267	345,661
合計	3,704,143	4,149,023	4,005,643	4,150,719	4,258,348	4,337,588	4,179,172	4,393,797	4,576,280	4,789,547

注 まんが図書館は平成9年5月1日開館。あさ閲覧室は平成11年5月1日開室。安芸区図書館は平成13年3月17日開館。湯来河野閲覧室は平成17年4月25日開館(合併)。

中央、安佐南、安佐北、安芸、佐伯の各館については、自動車図書館の貸出を含む。

(まとめ)

安佐南区図書館、佐伯区図書館がそれぞれ5~6万冊、南区図書館、西区図書館、安佐北区図書館、まんが図書館がそれぞれ2~3万冊、増加したこと等により貸出冊数は478万冊を超え、前年度より約21万冊増加し、過去最高の貸出冊数となった。

ウ 入館者数の推移

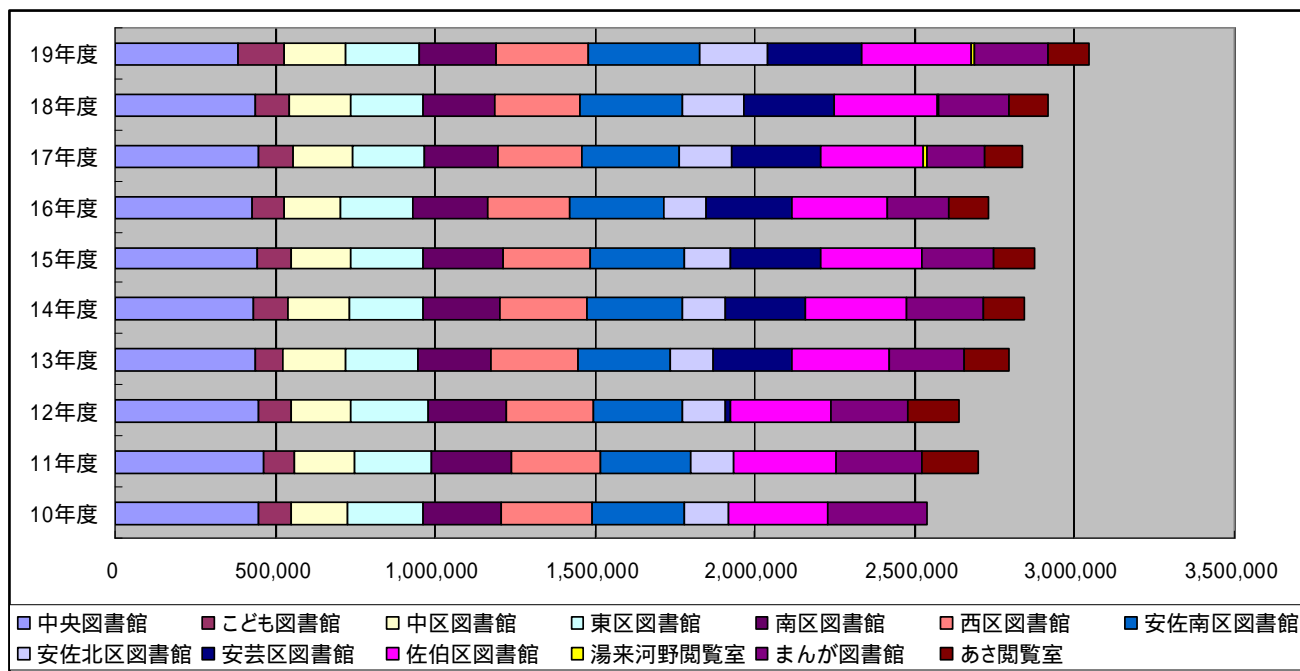

(単位：人)

	10年度	11年度	12年度	13年度	14年度	15年度	16年度	17年度	18年度	19年度
中央図書館	447,320	464,829	451,079	436,624	433,877	440,875	426,330	449,541	439,993	386,093
こども図書館	103,119	98,630	98,868	88,857	104,276	111,151	101,503	104,599	105,113	143,597
中区図書館	178,770	185,720	189,681	194,858	193,063	185,387	178,478	188,673	190,411	193,318
東区図書館	233,318	236,880	239,976	226,905	229,410	225,502	222,834	224,776	225,219	229,725
南区図書館	245,608	251,778	241,713	229,855	240,870	250,464	236,985	230,592	224,109	238,395
西区図書館	281,616	279,384	272,593	268,760	273,769	269,801	255,011	260,577	268,662	286,701
安佐南区図書館	288,905	281,579	280,351	292,215	300,625	296,588	293,061	305,470	318,009	350,300
安佐北区図書館	139,555	136,816	135,350	130,660	134,184	141,760	133,945	166,048	192,556	212,178
安芸区図書館	-	-	15,328	247,013	250,286	283,769	267,273	279,260	287,678	295,369
佐伯区図書館	310,138	320,294	313,586	303,978	312,759	314,538	301,761	319,621	316,758	340,058
湯来河野閲覧室	-	-	-	-	-	-	-	7,274	9,212	9,956
まんが図書館	308,515	265,423	242,858	238,027	241,512	229,149	192,818	182,038	218,370	234,483
あさ閲覧室	-	176,426	160,123	136,463	127,442	126,497	120,842	120,809	118,899	125,496
合計	2,536,864	2,697,759	2,641,506	2,794,215	2,842,073	2,875,481	2,730,841	2,839,278	2,914,989	3,045,669

注 まんが図書館は平成9年5月1日開館。あさ閲覧室は平成11年5月1日開室。安芸区図書館は平成13年3月17日開館。湯来河野閲覧室は平成17年4月25日開館(合併)。

(まとめ)

全体では対前年度比4.5%増加し、過去最高の入館者数となった。

工 貸出者数・登録者数の推移

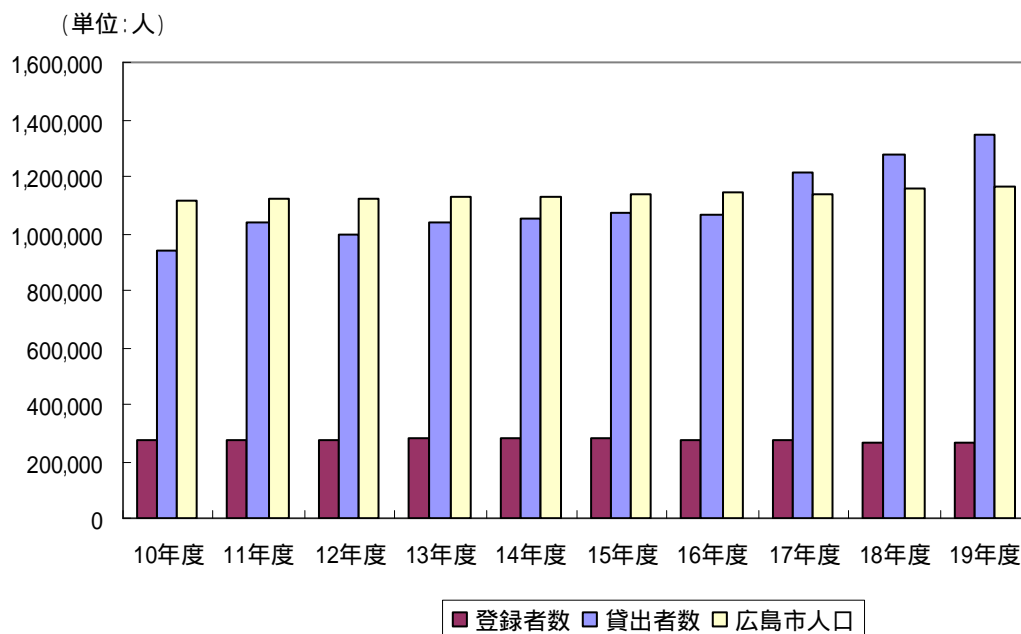

	10年度	11年度	12年度	13年度	14年度	15年度	16年度	17年度	18年度	19年度
登録者数	270,347	276,175	272,991	278,712	279,870	278,900	273,902	271,691	268,175	265,044
貸出者数	939,822	1,037,740	999,637	1,038,530	1,054,718	1,076,876	1,063,285	1,212,724	1,276,737	1,348,051
広島市人口	1,116,672	1,120,850	1,123,745	1,131,960	1,133,264	1,138,004	1,143,226	1,154,169	1,158,269	1,163,475
登録率 (登録者数/人口)	24.2%	24.6%	24.3%	24.6%	24.7%	24.5%	24.0%	23.5%	23.2%	22.8%

注 貸出者数及び登録者数に自動車図書館分は含まない。

(まとめ)

登録者数はほぼ横ばいであるが、貸出者数は対前年度比 5.6%増となっている。

オ 予約・リクエスト冊数、資料相談件数の推移

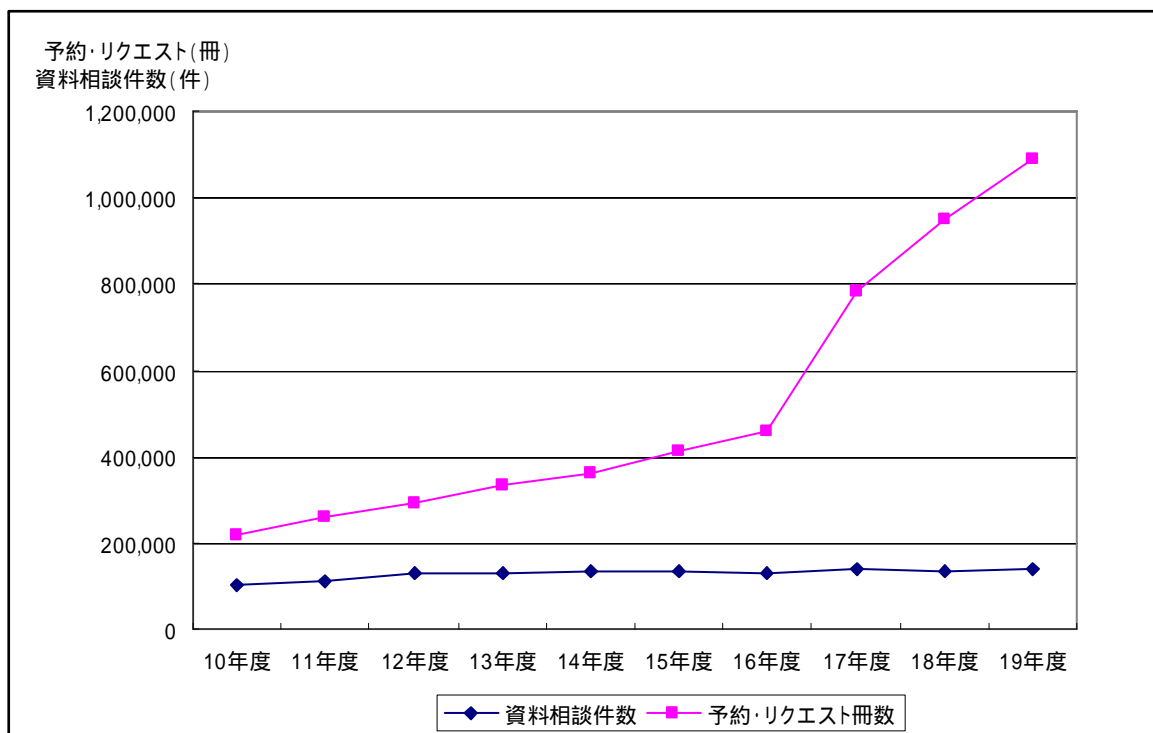

	10年度	11年度	12年度	13年度	14年度	15年度	16年度	17年度	18年度	19年度
予約・リクエスト冊数	215,468	258,651	290,951	331,492	359,253	413,449	459,601	784,886	948,529	1,086,826
資料相談件数	100,591	109,283	131,229	131,881	134,364	134,554	129,537	136,994	134,631	139,792

(まとめ)

資料相談件数は対前年度比 3.8%増でほぼ平年並み。予約・リクエスト冊数は対前年度比 14.6%増。インターネットを利用した予約が普及したことにより、大幅な増を示している。

12 平成19年度施設見学等受入の状況

(1) 館別件数

館名	学校関係														その他				合計	
	見学							職場体験学習			総合学習			インターンシップ	その他	視察		その他		
	学校				内訳		計	学校		計	学校		計			市内	市外			計
	小	中	高	他	市内	市外		中	他		計	小								
中央図書館							0	2		2			0	3	1		5	5		11
こども図書館	14			13	27		27	3	1	4			0		18	2	3	5		63
中区図書館				2	1	1	2	2		2			0					0		4
東区図書館		1		1	2		2	7		7	1		1					0		12
南区図書館							0	3		3			0					0		3
西区図書館	1				1		1	4		4		1	1		1			0	1	8
安佐南区図書館	1				1		1	6		6	3	1	4					0		11
安佐北区図書館	2				2		2	3		3		2	2					0		7
安芸区図書館	7				7		7	3		3			0					0		10
佐伯区図書館							0	6		6	3		3					0		9
湯来河野閲覧室	2	48			50		50	2		2			0					0		52
まんが図書館	3	5	1	4	11	2	13	2	1	3			0				2	2		18
あさ閲覧室	1				1		1	4		4			0					0		5
合計	31	54	1	20	103	3	106	47	2	49	7	4	11	3	20	2	10	12	12	213

(2) 館別人数

館名	学校関係														その他				合計	
	見学							職場体験学習			総合学習			インターンシップ	その他	視察		その他		
	学校				内訳		計	学校		計	学校		計			市内	市外			計
	小	中	高	他	市内	市外		中	他		計	小								
中央図書館							0	4		4			0	6	62		51	51	0	123
こども図書館	914			579	1,493		1,493	8	1	9			0		305	9	9	18	415	2,240
中区図書館				44	13	31	44	5		5			0		0			0	0	49
東区図書館		8		15	23		23	14		14	118		118		0			0	21	176
南区図書館							0	6		6			0		0			0	0	6
西区図書館	106				106		106	7		7	80		80		1			0	30	224
安佐南区図書館	92				92		92	13		13	299	30	329					0	0	434
安佐北区図書館	159				159		159	7		7	80		80		0			0	0	246
安芸区図書館	368				368		368	7		7			0		0			0	0	375
佐伯区図書館							0	12		12	87		87		0			0	0	99
湯来河野閲覧室	36	97			133		133	4		4			0		0			0	0	137
まんが図書館	66	88	3	148	287	18	305	4	2	6			0		0		14	14	0	325
あさ閲覧室	12				12		12	13		13			0		0			0	0	25
合計	1,753	193	3	786	2,686	49	2,735	104	3	107	504	190	694	6	368	9	74	83	466	4,459

インターンシップはすべて大学

1 3 実施内容

(1) 中央図書館

行事名	内 容	回数	人数		
館内読書会	市民の読書活動及び利用の促進のため、市民を対象に開催。	17	749		
	中央図書館	8	197		
	4 月	子ども読書まつり事業「ともはと号でおりがみをおろう！」	2	11	
	8 月	読書会「耳でめぐろう原爆の碑」	1	28	
	11月	掘り起こす広島文芸	2	97	
	〃	朗読読書会「国家の品格」	1	35	
	1 月	読書事業普及活動「ヨンダゾウくんのおはなしひろば」	1	11	
	2 月	読書普及活動事業「おはなし会」	1	15	
	区図書館と共催	10	553		
	7 月	紙しばいをつくろう！	東	2	57
	〃	布ぞうりをつくろう	安芸	1	16
	9 月	学校図書ボランティア基礎講座 -こどもに本を手渡すために-	佐伯	1	44
	10月	こくまちゃんクラブデラックス ~ようこそ絵本の世界へ~	南	2	92
	〃	大人のためのストーリーテリング	西	1	80
	〃	盲導犬といっしょに	南	1	21
12月	大人も楽しい！12歳からの読書案内	佐伯	1	32	
2 月	読書普及活動事業「人形劇」	西	1	211	
ビジネス支援		9	172		
	11月21日	「ビジネス支援サービス」活用セミナー	1	61	
	12月 1日	起業セミナー ビジネスセミナー『若手起業家と語る会』	1	75	
	12月15日	「ワークショップ」~地域に根ざした継続可能な起業教育家の在り方検討~	1	24	
	10月~ (毎月第2土曜日)	ビジネス支援相談会 (10月2人 11月1人 12月3人 1月2人 2月2人 3月2人)	6	12	
図書館 ボランティア 養成講座		2	39		
	12月6日 ~9日	基礎講座(図書館の仕事、図書館とプライバシー、広島市の図書館について、図書館とボランティア) 実践講座(図書整理業務、窓口業務、ミニ展示企画)	2	39	

行事名	内 容		回数	人数
対 面 ボランティア 研 修 会			1	7
	2月3日	「子どもと共に障害を乗り越えて」 - 視覚障害者、盲導犬と接するために -	1	7
コンピュータ システム活用 講 座			2	25
	9月1日 9月2日	平成16年度に更新した新コンピュータシステムについて、資料の探し方。予約の仕方等を中心に、利用方法を説明。OPAC(館内利用者端末編)とインターネット編。	2	25
広島文学資料 室開室20周年 記念講演会			1	132
	10月20日	「近藤芳美先生を語る」 講師：道浦母都子氏 場所：映像文化ライブラリー	1	132
広島市立図書 館メイト設立 記念講演会			1	47
	10月27日	「大田洋子：再評価のために」 講師：岩崎文人氏	1	47
広島市立図書 館メイト主催 映 画 会			1	9
	3月6日	図書館メイト会員による人気投票1位の作品 「羅生門」(黒澤明監督)の上映	1	9
本のリサイク ル フェア			1	771
	11月3日	除籍図書の市民への無償譲渡(譲渡冊数：8,981冊) 人数は、譲渡者数	1	771
本の交換市			1	603
	11月11日	持ち込み、持ち帰り自由な不要本の交換市 人数は参加者数	1	603
期限切れ雑誌 提 供			2	102
	12月~ (偶数月)	保存年限の切れた雑誌の市民への無償譲渡 人数は、譲渡者数 (12月47人 2月55人)	2	102

行事名	内 容	回数	人数
第 15 回南の風 E B A あそび		-	-
	2月10日 「本の交換市」に提供された図書の無料提供の実施 (主催 南の風の街E B Aを創る会)	-	-

行事名	内 容
企画展示	来館者を対象に、中央図書館 2 階展示ホールにおいて、所蔵資料等の展示を行う。
	6月28日～7月13日 としょかんが、本が 絵になった
	7月15日～8月31日 原爆の碑をめぐる
	9月14日～9月30日 広島若葉芸術文庫展
	10月 3日～10月14日 東洋稀覯本展～Asian Rare Books～
	10月20日～11月 4日 広島文学資料室 20 周年記念資料展
	11月10日～11月25日 掘り起こす広島の文芸 ～大正デモクラシーから終戦まで～
	12月 1日～12月28日 懐かしの昭和のスターたち
	1月 5日～1月14日 日韓ユーモア漫画家年賀状交流展
	2月20日～4月 6日 楽しむエコが地球を救う

(2) こども図書館
ア 集会行事

行事名	内 容	対 象	回数	人数
おはなし会	絵本の読みきかせ、ストーリーテリング、紙芝居、折り紙、スライド、人形劇、工作、本の紹介など	幼児及び小学生	81	1,015
おひざにだっこのおはなし会	絵本の読みきかせ、本の紹介など	乳幼児とその保護者	24	439
妊婦さんへのおはなし会	絵本の読みきかせ、本の紹介など	妊婦さんとパートナー、乳幼児	12	72
小学生おはなしクラブ	絵本の読みきかせ、ストーリーテリング(おはなし)	小学生	24	128
大人のためのブックトーク	こども図書館作成の良書目録「ほんはともだち'06」に掲載された児童書を紹介	大人	3	125
子どもの本を楽しむ大人の読書会	子どもの本を楽しむ大人の読書会 1回2時間	大人	6	54
図書館招待	保育園・幼稚園児、小学生・中学生を対象としたおはなし会と図書館案内	保育園・幼稚園児、小・中学生	27	1,493
児童文化講演会	成人を対象とした児童文化・児童文学に関する講演会 1回2時間	市民	1	98
やっぱり本が好き(児童文化講演会)	中・高校生を対象とした講演会 1回2時間	中・高校生	1	51
子どもと本を結ぶボランティア養成講座	地域で読書活動のできるボランティアを育成するための専門講座(初心者編(2区)計10回、経験者編(こども)6回)	大人	16	536
ボランティア研修・交流会	ボランティア養成講座修了者等の情報交換と資質向上のための研修と交流	大人	3	193
中学生・高校生のボランティア(ライブラリー・サポーターズ)	中・高校生の読み聞かせボランティアを養成 おはなし会での絵本の読みきかせ、図書館のイベントの手伝いなどの中・高校生によるボランティア活動	中・高校生	31	193
期限切れ雑誌提供	保存年限の切れた雑誌の市民への無償譲渡 人数は譲渡者数		1	88
その他	一日図書館員、子ども読書まつり、ほん大好きクイズ等		64	2,914
合 計			294	7,399

イ 学校との連携

行事名	内 容	対 象	実 施
学校図書館訪問	学校からの要望により、小、中学校の学校図書館を訪問し、読書環境の整備と図書館活用の促進を図るための助言。	広島市立小、中学校	随 時
職場体験学習の受入	図書館の仕事を一日体験することにより、読書の大切さと図書館利用の促進。	中学生	随 時
調べ学習支援	・ 図書館の利用の仕方や本の調べ方などを指導。 ・ 「調べ学習」や「総合的な学習」に対する団体貸出の利用促進。	小、中学校	随 時

行事名	内 容	対 象	実 施
図 書 館 教 育 推 進 事 業 支 援	学校図書館ボランティアの指導・支援	小、中学校	随 時

ウ 保健センターとの連携

行事名	内 容	対 象	回数	人数
保健センターとの連携	保健センターが実施する妊婦教室で、絵本の選び方や絵本の紹介 4ヶ月検診時に乳幼児向け絵本リストの配布	妊婦	42	820

エ 展示

展 示 テ - マ	実施月
新しい生活	4月
どんな本が好き？～コールデコット賞受賞の絵本から	5月
時をこえて・・・	6月
梅雨	6月～7月
よもう！あそぼう！！	7月
海	7月
くり返してはならぬこと	8月
自由研究・工作の本	8月
松原秀行さんの本	8月
月食を知る本	8月
すてきなともだち ～動物の本～	9月
川柳の本	9月～10月
言葉の世界を楽しもう！	10月
政治家の仕事って	10月
10月は・・・早寝早起き元気なあいさつ朝ごはん運動強化月間！	10月
働くということ	11月
今江祥智さんの本	11月
リンドグレーン生誕100周年	11月
中学生におすすめ！ ～本屋のオヤジのおせっかい 中学生はこれを読め！より～	11月～1月
おおさむこさむ	12月
ロシアの絵本 現代美術館イリヤ・カバコフ展によせて	12月～1月
ニューベリー賞受賞作品を読みましょう！	1月
ミルンの本	1月
あまくて、おいしいよ！	2月
いちばん好きな絵本はど～れ？ 日本絵本賞読者賞候補作	2月
「赤毛のアン」出版100周年	2月
ものがたりをよみはじめたキミへ（幼年童話）	2月～3月
さあ、でかけよう！	3月
ミリオンぶっく	3月

(3) 区・まんが図書館

注 印は中央図書館と共催

館名	内容	回数	人数
中区図書館	読書行事等	76	1,878
	外国語のおはなし会	12	346
	えほんとわらべうた	11	312
	図書館であそぼう	12	178
	おはなしワールド	12	248
	大人のための図書館セミナー	6	328
	花巻弁で語る「宮沢賢治の世界」	2	142
	おはなしとこども映画会	1	49
	小学校・保育園でのおはなし会	18	253
	ふれあい教室でのおはなし会	2	22
	資料(作品)展示	54	-
	育ててみよう!	1	-
	外国語の絵本	12	-
	図書館であそぼう関連本	9	-
	いつまでもいきいきライフ	1	-
	なにになるのかな?	1	-
	美輪明宏の本	1	-
	大人のための図書館セミナー関連本	2	-
	新井満の本	1	-
	きり絵と人形でつづる「宮沢賢治の世界」	1	-
	宮沢賢治の世界	1	-
	ゲイジユツするこどもたち	1	-
	ページをめくって旅しよう	1	-
	調べてナットク、作って満足	1	-
	ズッキーニと関連本	1	-
	第9回図書館を使った“調べる”学習賞コンクール入賞作品展	1	-
	わたしたちも伝えよう平和	1	-
	収穫の秋です	1	-
	ターシャ・テューダーの世界	1	-
	本でも楽しめる「芸術の秋」	1	-
	秋がきたよ	1	-
	中国電力陸上競技部のみなさんのオススメな本	1	-
	図書館員から「おもしろいから これぜひ読んで」	1	-
	歴史小説を知ろう!	1	-
	すこしふしぎ(SF)な世界	1	-
	宮本常一が見た広島	1	-
	平成19年度中学生の税に関する作文集	1	-
	広島市立基町高等学校創造表現コース・美術部生徒作品展	1	-
	今年から来年へ ~年末年始はなにかといろいろ~	1	-
新春書道展	1	-	

館名	内容	回数	人数
中区図書館 (つづき)	コツ TO コツ -いろいろなコツの本-	1	-
	むかーし、むかし -民話や昔話など-	1	-
	シネマ@book	1	-
	大人のための図書館セミナーで焼いた皿の展示	1	-
	名探偵と一緒に推理しよう!	1	-
東区図書館	読書行事等	54	2,312
	おはなし会	45	730
	紙しばいをつくろう!	2	57
	おはなしまつり	1	90
	おはなし&おんがくのつどい	1	431
	本とあそぼう全国訪問おはなし隊・おはなし会	1	29
	おっと!どどんと広島和太鼓まつり	1	653
	本の交換市(ひがし区 出会い・ふれあいフェスティバル)	1	300
	学校図書館訪問(温品中学校区・福木中学校区図書ボランティア研修会)	2	22
	資料展示	16	-
	ともだちっていいな	1	-
	外へとびだそう!	1	-
	雨、あめ、ふれふれ	1	-
	海へ、山へ!	1	-
	ヒロシマ通になろう!	1	-
	ムシ・虫・むし	1	-
	この本、知っとる?	1	-
	自然ってすごい!	1	-
	ハッピー・クリスマス!	1	-
	ロシアの絵本(前期)	1	-
	チューチュー、ねずみ	1	-
	ロシアの絵本(後期)	1	-
	冬のたのしみ	1	-
	本が泣いています!私は怒っています!	1	-
	はる、るるる	1	-
	本が泣いています!私は怒っています!	1	-
	南区図書館	読書行事等	52
おはなし会		46	691
夏休み工作教室		1	17
こぐまちゃんクラブデラックス ~ようこそ絵本の世界へ~		2	92
盲導犬といっしょに		1	21
雑誌リサイクルフェア		1	128
アイデアロボット工作教室		1	17

館名	内 容	回数	人数
南区図書館 (つづき)	資料展示	25	-
	おとをたのしむ	1	-
	おかあさんのほん	1	-
	太陽と遊ぶ	1	-
	おとうさんのほん	1	-
	みず・みず・みず	1	-
	平和を祈って	1	-
	いわさきちひろの世界	1	-
	元気の秘訣!	1	-
	むし、むし、だいすき	1	-
	たいせつなかぞく	1	-
	伝統に触れる	1	-
	おなかいっぱいいたべたいな	1	-
	むかし、むかし	1	-
	盲導犬といっしょに	1	-
	アイデア・発明・ロボット・工作の本	1	-
	自分を磨く!	1	-
	このほん、よんで!	1	-
	クリスマスがやってくる	1	-
	ロシアの絵本 イリヤ・カバコフ展によせて	1	-
	ねずみくん こんにちは	1	-
	新生活のヒント	1	-
	せかいのおはなし	1	-
あたたかくなったね	1	-	
ともだちいっぱい	1	-	
皆で楽しむ絵本・昔話	1	-	
西区図書館	読書行事等	57	2,069
	おはなし会	46	921
	読書普及活動事業「人形劇」	1	211
	わいわいこどもまつり	1	42
	応援します!子育てパパ・ママ集まれ	1	143
	飛行機を折って飛ばそう!	1	66
	アイデアロボット工作教室	1	30
	児童劇鑑賞会「人形劇」(西区民文化センター共催)	1	179
	志茂田景樹の読み聞かせライブコンサート(西区民文化センター共催)	1	363
	大人のためのストーリーテリング	1	80
	学校図書館訪問	2	18
	公民館図書室ボランティア交流会講師派遣(三篠公民館)	1	16

館名	内容	回数	人数
西区図書館 (つづき)	資料展示	35	
	石井桃子の世界	1	
	読書のためのガイドブック大集合	1	
	おかあさんだいすき	1	
	本の中の図書館	1	
	のりものたくさん	1	
	C S Rって何?	1	
	夏休みさあ遊ぼう	1	
	そろそろ宿題しようよ	1	
	旅にでかけよう	1	
	平和	1	
	アイデアロボット工作教室	1	
	夏こそ野菜を	1	
	きょうりゅうっておもしろい!!	1	
	世界中で愛されたうさぎピーターラビット	1	
	広島カープ前田智徳選手 2000 本安打おめでとう	1	
	ニャーニャーワンワン 大集合	1	
	絵本の世界へようこそ	1	
	ご当地小説はいかが?	1	
	おいしいがいっぱい	1	
	食育を考える	1	
	中学生の税に関する書・作文の展示	1	
	からだにいい	1	
	ロシアの絵本と挿絵	1	
	サンタさあーん	1	
	お菓子つくってみませんか?	1	
	アジアの国々	1	
	ゆき	1	
	日本絵本賞	1	
	C S Rレポート	1	
	おにさんこちら!あそびのほん	1	
	芥川賞・直木賞歴代作品	1	
	きもちおくってみませんか?	1	
	はるがいっぱい	1	
	広島生まれ井口真吾さんの出版本	1	
まちどおしきは桜なりけり	1		
安佐南区図書館	読書行事等	60	1,412
	おはなし会	19	248
	0・1・2 才のおはなし会	23	893
	ボランティア養成講座実習	4	63

館名	内容	回数	人数
安佐南区図書館 (つづき)	親子でわらべうた	1	21
	被爆体験の語りと詩の朗読のつどい	1	45
	夏休みは昆虫博士になろう!	1	26
	江戸文学に親しむ集い	5	84
	おなかのあかちゃんと楽しむおはなし会	5	11
	洗剤のいらぬ魔法のタワシをつくろう!	1	21
	資料展示	48	
	広島って、こんなところ	1	
	ともだちっていいな	1	
	～里山～自然と人間が共に生きているところ	1	
	リフレッシュしましょ	1	
	緑がいっぱい	1	
	憲法を考える	1	
	ターシャ・テューダーの世界	1	
	のりもの のりもの	1	
	ティーン・エージャーのみなさんへ	1	
	夏をあそぼう!	1	
	平和っていいな	1	
	原爆詩を読む	1	
	広島はこんな物語をもっている	1	
	追悼 河合隼雄	1	
	現代世界を知る	1	
	おばけがでたぁー!!!	1	
	カレーライス	1	
	「第10回 図書館を使った“調べる”学習賞コンクール」入賞作品展	1	
	もしもオバケにであったら?	1	
	趣味発見	1	
	きこえてくるよ	1	
	きみのとなりのコンビニ	1	
	紙ヒコーキをとばしたいいいんです	1	
	生誕100年・宮本常一を読む	1	
	食を見直す	1	
	世界のむかしばなし	1	
	さかなかな?	1	
	お江戸の百太郎シリーズ	1	
	その時歴史は!!	1	
	さむくてもたのしいね	1	
	くりすあきら詩画展	1	
	友だちってすばらしい!	1	
	旅にでかけよう	1	
たいせつないのち	1		

館名	内容	回数	人数
安佐南区図書館 (つづき)	ロシアの本	1	
	コタツでのんびり	1	
	春、これからの楽しみ	1	
	再読！直木賞作家	1	
	おなかがすいたよ！	1	
	村上渚・オニの子展	1	
	バレンタインデー特集	1	
	キーワード“もったいない”	1	
	おとなにすすめる絵本	1	
	もうすぐひなまつり	1	
	エンジョイ！セカンドライフ	1	
	ワンワン ニャーオ どうぶついっぱい	1	
	おそうじに重曹	1	
	さくら	1	
安佐北区図書館	読書行事等	59	1,780
	おはなし会	48	1,298
	子どもと本を結ぶボランティア養成講座～初心者編～	5	172
	連続講座「安佐北に学ぶ」第1回「みんなで絵手紙」	1	23
	連続講座「安佐北に学ぶ」第2回「お手玉であそぼう」	1	31
	連続講座「安佐北に学ぶ」第3回「ベビーマッサージ」	1	80
	知的財産教育支援事業「アイデアロボット工作教室」	1	23
	みんなでたのしもう！ 英語のおはなし会	1	29
	雑誌リサイクルフェア	1	124
	資料展示	36	
	あたらしい一歩	1	
	みながえらんだ イチオシ！えほん	1	
	ちょっと昔を懐かしむ	1	
	どうぶつ	1	
	日本あれこれ	1	
	サーカスへ行こう！	1	
	いいの？ わるいの？	1	
	政治とは	1	
	今年も時期ですね	1	
	ひろい せかい	1	
	いのちの水	1	
	絵手紙で夏のご挨拶	1	
	しぜんとあそぼう	1	
	忘れまい あの日のこと	1	
	夏休みは工作！	1	
	野球	1	

館名	内容	回数	人数
安佐北区図書館 (つづき)	身を守る	1	
	懐かしの名作アニメを読む	1	
	みあげてごらん ~夜空~	1	
	ようこそ まほうのくにへ	1	
	みんな赤ちゃんだった	1	
	よんでみよう 受賞作	1	
	食の安全 ~楽しくおいしく食べるために~	1	
	あたたまる本	1	
	たのしいクリスマス	1	
	年の瀬どう過ごす?	1	
	今年も流行ってます	1	
	ちゅう ちゅう ねずみ	1	
	地球にやさしい生活していますか?	1	
	冬を楽しむ!	1	
	わくわく にほんご	1	
	英語で絵本をよんでみよう	1	
	品格・道徳観	1	
	これ! しっ得!	1	
	新書で世の中を知る	1	
	目であるく 足であるく 春のさんぼ	1	
安芸区図書館	読書行事等	94	2,590
	おはなし会	64	1,175
	布のえほんづくり講習会	3	63
	こども映画会	1	26
	安芸区ふれあいフェスティバル 本の交換市	1	464
	布ぞうりをつくろう	1	16
	ストーリーテリングのタベ	1	31
	本とともにだちクイズ	1	168
	まゆ玉でつくろうごんぎつね(郷土資料館共催)	2	25
	郷土史講座 安芸区を知る 矢野のかもじを知っていますか?(郷土資料館共催)	1	7
	館外読書普及事業 絵本とパンをめしあがれ! -キミも「からすのパンやさん」になってみない? - (中野公民館共催)	1	27
	ブックトーク	18	588
	資料展示	18	
	春がきたよ	1	
	こどもはスゴイ!	1	
	子どもの世界を広げる布のえほん	1	
	としょかんが、本が絵になった!	1	
	だいすき のりもの	1	
	カラダを知ろう	1	
	どきっ こわーい	1	-

館名	内容	回数	人数
安芸区図書館 (つづき)	ターシャ・テューダーの世界 ~安部裕子人形作品とともに~	1	-
	つくってみよう しらべてみよう	1	-
	いのちを考える	1	-
	科学絵本っておもしろい	1	
	ティーンズへ贈る 50冊	1	
	映画・TVになった本	1	
	地球の危機を救え! 身近なことからはじめようエコな生活	1	
	クリスマス&ハッピーニューイヤー	1	
	ネコとネズミ	1	
	手作りっていいね	1	
	生命の不思議	1	
佐伯区図書館	読書行事等	61	1,962
	おはなし会	24	525
	乳幼児向けおはなし会	16	661
	さえきおはなしこんさ~と	2	268
	こども映画会	1	30
	こどもと本を結ぶボランティア養成講座(こども図書館共催)	5	171
	さえき文化と学びのつどい	2	87
	大人も楽しい! 12歳からの読書案内	1	32
	布ぞうりをつくろう	1	25
	図書ボランティア研修講師派遣・修理研修・基礎講座開催 うち1回	5	100
	読み聞かせボランティア講座(藤の木公民館共催)本の修理講座(利松公民館主催)	4	63
	資料展示	17	
	春がきた! ~さくら・桜~	1	
	世界のこどもたち	1	
	雨が降る日は...	1	
	あの人の半生、この人の一生	1	
	のりものの本	1	
	平和を考える	1	
	災害にそなえる	1	
	実りの秋	1	
	きょうりゅうがいっぱい	1	
	遠くへいきたい	1	
	クリスマス・クリスマス	1	
	もうすぐお正月	1	
	ロシア絵本の紹介~イリヤ・カバコフ展にちなんで~	1	
	郷土を知ろう!!	1	
	雪が降る日は...	1	
	川柳を楽しむ	1	
	江戸を楽しむ	1	

館名	内 容	回数	人数
湯来河野閲覧室	読書行事等	204	5,982
	おはなし会	12	297
	BOOK-KIDS	12	180
	「子ども読書の日」読み聞かせ	7	405
	湯来地区小中学校朝の読書読み聞かせ	118	4,018
	湯来保育園 絵本の会	21	201
	サンピアゆきデイサービス読み聞かせ	22	366
	杉並台子育て支援オープンスペース	4	91
	マンガイラスト教室	2	61
	地域コミュニティーサロンおはなし会	4	269
	湯来中学校広島原爆の日「平和学習」	1	63
	砂谷中学校区図書館教育講演会	1	31
	資料展示	27	
	世界の昔話から	1	
	春をみつけよう	1	
	子ども読書の日	1	
	旅に出かけよう	1	
	雨の季節	1	
	雨・歯	1	
	ロングセラーの本	1	
	夏を楽しもう！	1	
	平和	1	
	さあ、夏休み冒険だ！	1	
	災害に備えて	1	
	秋を見つけた！	1	
	美味しい季節	1	
	魔法・魔法使いの本	1	
	祭り・神楽	1	
	本がすき、人がすき、湯来がすき	1	
	読書週間	1	
	秋の暮らし	1	
	メリークリスマス！	1	
	年末・年始	1	
旧ソ連の国々のお話と絵本	1		
十二支の動物たち	1		
冬のお薦め図書	1		
冬本番	1		
お菓子を作ろう	1		
絵本いろいろ	1		
ドラマ・映画の原作本	1		

館名	内容	回数	人数
まんが図書館	読書行事等	4	694
	郷土資料館ナイトミュージアムおはなし会（郷土資料館共催）	2	178
	君もマンガ家！漫画・イラスト講座	1	19
	おもしろその年まんが大賞	1	497
	展示	15	
	まんが図書館 10 周年記念特集（前期）	1	
	時代劇まんが特集	1	
	まんが図書館 10 周年記念特集（後期）	1	
	しりあがり寿特集	1	
	ホラー&ミステリーまんが特集	1	
	矢代まさこ特集	1	
	登山まんが特集	1	
	本宮ひろ志特集	1	
	君もマンガ家！漫画イラスト講座 参加者作品展	1	
	おもしろその年まんが大賞	1	
	手塚治虫特集	1	
	日韓ユーモア漫画家年賀状交流展	1	
	野球まんが特集	1	
	第 10 回おもしろその年まんが大賞 入賞作品展	1	
	立原あゆみ特集	1	
	その他		
第 10 回おもしろその年まんが大賞審査会（1 月 31 日）			
第 10 回おもしろその年まんが大賞表彰式（2 月 16 日）		-	
あさ閲覧室	読書行事等	2	444
	あさえつクイズ 2007（7 月 19 日～8 月 31 日）	1	199
	みんなで作ろう利用券イベント「マッピーをさがせ！」	1	245
	展示	5	-
	さあ！でかけよう	1	-
	仕事いろいろ	1	-
	本も読んでみんなさい	1	-
	オイシイ！まんが	1	-
	発見！ひろしま	1	-

(4)「平成19年度 ひろしま図書館まつり」

広島市立図書館と広島県立図書館、広島市映像文化ライブラリーの共同開催

開催期間：平成19年10月20日～11月11日

内 容	事業数	参加人数
期間中、広島市立図書館全館・映像文化ライブラリー・県立図書館において、各館で工夫をこらしたおはなし会や映画会、講演会、資料展示等々、各館の特色を生かした事業を実施 人数はおはなし会等への参加者数（展示を除く）	102	4,738

(5) 刊行物（平成19年度）

ア 中央図書館

刊 行 物	発行年月
図書館だより No.293～No.296	平成19年4月、7月、10月、平成20年1月
広島市の図書館（要覧）2007年度（平成19年度）	平成19年7月

イ こども図書館

刊 行 物	発行年月
よもう！あそぼう！！	平成19年7月
おひざにだっこのえほん	平成20年3月
ブックルだより No.84～No95	毎月1日

14 条例・規則

広島市立中央図書館条例（昭和49年10月8日 条例第70号）

改正 昭和52年 3月31日 条例第 37号	昭和54年 12月21日 条例第 55号
昭和57年 6月29日 条例第 47号	昭和58年 3月15日 条例第 22号
昭和59年 3月30日 条例第 25号	昭和59年 12月12日 条例第 64号
昭和61年 3月 8日 条例第 1号	昭和62年 7月 8日 条例第 29号
昭和63年 3月25日 条例第 21号	平成 元年 3月30日 条例第 9号
平成 元年 9月 8日 条例第 46号	平成 2年 3月27日 条例第 24号
平成 2年 9月18日 条例第 38号	平成 8年 9月30日 条例第 49号
平成 9年 3月27日 条例第 40号	平成11年 3月24日 条例第 23号
平成12年 12月25日 条例第 80号	平成17年 3月30日 条例第 75号
平成17年 7月 8日 条例第 138号	平成20年 3月28日 条例第 4号

（設置）

第1条 図書館法（昭和25年法律第118号）第10条の規定に基づき、広島市立中央図書館（以下「中央図書館」という。）を設置する。

（位置）

第2条 中央図書館は、広島市中区基町3番1号に置く。

（昭54条例55・一部改正）

（分館）

第3条 中央図書館に次のとおり分館を置く。

名 称	位 置
広島市立中区図書館	広島市中区加古町4番17号
広島市立東区図書館	広島市東区東蟹屋町10番31号
広島市立南区図書館	広島市南区比治山本町16番27号
広島市立西区図書館	広島市西区横川新町6番1号
広島市立安佐南区図書館	広島市安佐南区中筋一丁目22番17号
広島市立安佐北区図書館	広島市安佐北区可部七丁目28番25号
広島市立安芸区図書館	広島市安芸区船越南三丁目2番16号
広島市立佐伯区図書館	広島市佐伯区五日市中央六丁目1番10号
広島市まんが図書館	広島市南区比治山公園1番4号

2 広島市立佐伯区図書館及び広島市まんが図書館に次のとおり附属施設を置く。

名 称	位 置
広島市立佐伯区図書館湯来河野閲覧室	広島市佐伯区湯来町大字和田353番地の1
広島市まんが図書館あさ閲覧室	広島市安佐南区上安二丁目30番15号

（昭58条例22・追加、昭59条例25・昭59条例64・昭61条例1・昭62条例29・昭63条例21・平元条例46・平2条例24・平2条例38・平8条例49・平9条例40・平11条例23・平12条例80・平17条例75・一部改正）

（利用の制限）

第4条 次の各号の一に該当する者に対しては、中央図書館の利用を拒み、又は退館を命ずることがある。

- （1） 伝染性の病気にかかっていると認められる者
- （2） 他人に危害を及ぼし、又は他人の迷惑になる物品又は動物の類を携帯する者
- （3） 秩序又は風俗をみだすおそれがあると認められる者

(4) その他管理上支障があると認められる者

(昭57条例47・一部改正、昭58条例22・旧第3条線下)

(手数料)

第5条 図書館資料の複写の交付を受けようとする者は、その申請の際、用紙1枚につき10円(用紙の両面を用いるときは、20円)の手数料を納付しなければならない。

2 手数料は、次の各号の一に該当するときは、これを減免することができる。

- (1) 市及び他の地方公共団体その他の公共団体が公用に使用する目的で複写の交付を受けるとき。
- (2) その他市長が特別の理由があると認めるとき。

3 既納の手数料は、返還しない。

(昭52条例37・追加、昭58条例22・旧第4条線下、平元条例9・一部改正、平20条例4・一部改正)

(損害賠償義務)

第6条 中央図書館の建物、設備、備品、図書館資料等をき損し、又は滅失した者は、これを原状に復し、又はその損害を賠償しなければならない。

(昭52条例37・旧第4条線下、昭58条例22・旧第5条線下)

(指定管理者による管理)

第7条 中央図書館の管理は、地方自治法(昭和22年法律第67号)第244条の2第3項に規定する指定管理者(以下「指定管理者」という。)に行わせることができる。

(平17条例138・全改)

(指定管理者の指定の手續)

第8条 指定管理者の指定を受けようとするものは、教育委員会規則で定めるところにより、申請書に事業計画書その他教育委員会規則で定める書類を添えて、教育委員会に提出しなければならない。

2 指定管理者の指定は、次に掲げる基準に適合するもの以外のものに対し行つてはならない。

- (1) 市民の平等な中央図書館の利用が確保されること。
- (2) 事業計画書の内容が、中央図書館の設置の目的を効果的に達成し、かつ、その管理に要する経費を縮減できるものであること。
- (3) 事業計画書に沿った中央図書館の管理を安定して行う能力を有していること。

3 教育委員会は、指定管理者を指定したときは、その旨を告示するものとする。指定管理者の指定を取り消し、又は管理の業務の全部若しくは一部の停止を命じたときも、同様とする。

(平17条例138・追加)

(指定管理者が行う管理の基準)

第9条 指定管理者は、中央図書館の管理を行うに当たっては、この条例及びこの条例に基づく教育委員会規則の規定に従わなければならない。

(平17条例138・追加)

(指定管理者が行う業務の範囲)

第10条 指定管理者が行う業務の範囲は、次に掲げるとおりとする。

- (1) 中央図書館の事業の実施に関すること。
- (2) 中央図書館の利用の制限に関すること。
- (3) 中央図書館の建物並びに設備及び備品の維持管理に関すること。
- (4) その他教育委員会が定める業務

(平 17 条例 138・追加)

(委任規定)

第 1 1 条 この条例の施行に関し必要な事項は、教育委員会が定める。

(昭 52 条例 37・旧第 5 条線下、昭 58 条例 22・旧第 6 条線下、平 17 条例 138・旧第 8 条線下)

附 則

- 1 この条例は、昭和 49 年 10 月 27 日から施行する。
- 2 広島市立浅野図書館設置条例(昭和 26 年 3 月 31 日広島市条例第 65 号)は、廃止する。

附 則 (昭和 52 年 3 月 31 日条例第 37 号)

この条例は、昭和 52 年 4 月 1 日から施行する。

附 則 (昭和 54 年 12 月 21 日条例第 55 号)

この条例は、昭和 55 年 4 月 1 日から施行する。

附 則 (昭和 57 年 6 月 29 日条例第 47 号)

この条例は、公布の日から施行する。

附 則 (昭和 58 年 3 月 15 日条例第 22 号)

この条例は、昭和 58 年 5 月 1 日から施行する。ただし、第 8 条の前に 1 条を加える改正規定及び第 2 条の次に 1 条を加える改正規定中分館に係る部分は、同月 7 日から施行する。

附 則 (昭和 59 年 3 月 30 日条例第 25 号)

この条例は、昭和 59 年 5 月 12 日から施行する。

附 則 (昭和 59 年 12 月 12 日条例第 64 号)

この条例は、昭和 60 年 2 月 16 日から施行する。

附 則 (昭和 61 年 3 月 8 日条例第 1 号 抄)

- 1 この条例は、公布の日から施行する。

附 則 (昭和 62 年 7 月 8 日条例第 29 号)

この条例は、公布の日から施行する。

附 則 (昭和 63 年 3 月 25 日条例第 21 号)

この条例は、昭和 63 年 5 月 14 日から施行する。

附 則 (平成元年 3 月 30 日条例第 9 号 抄)

- 1 この条例は、平成元年 4 月 1 日から施行する。

附 則 (平成元年 9 月 8 日条例第 46 号)

この条例は、平成元年 10 月 28 日から施行する。

附 則 (平成 2 年 3 月 27 日条例第 24 号)

この条例は、平成 2 年 7 月 7 日から施行する。

附 則 (平成 2 年 9 月 18 日条例第 38 号)

この条例は、平成 3 年 1 月 26 日から施行する。

附 則 (平成 8 年 9 月 30 日条例第 49 号)

この条例は、平成 8 年 12 月 1 日から施行する。

附 則 (平成 9 年 3 月 27 日条例第 40 号)

この条例は、平成 9 年 5 月 1 日から施行する。

附 則 (平成 11 年 3 月 24 日条例第 23 号)

この条例は、平成 11 年 5 月 1 日から施行する。

附 則 (平成 12 年 12 月 25 日条例第 80 号)

この条例は、平成 13 年 3 月 17 日から施行する。

附 則 (平成 17 年 3 月 30 日条例第 75 号)

この条例は、平成 17 年 4 月 25 日から施行する。

附 則 (平成 17 年 7 月 8 日条例第 138 号)

1 この条例は、平成 18 年 4 月 1 日から施行する。ただし、次項の規定は、公布の日から施行する。

2 改正後の第 7 条に規定する指定管理者の指定に関し必要な行為は、この条例の施行前においても行うことができる。

附 則 (平成 20 年 3 月 28 日条例第 4 号)

この条例は、平成 20 年 4 月 1 日から施行する。

〔参 考〕

(図書館法)

第 10 条 公立図書館の設置に関する事項は、当該図書館を設置する地方公共団体の条例で定めなければならない。(昭 31 法 163)

広島市立中央図書館条例施行規則（昭和49年10月23日 教育委員会規則第16号）

改正 昭和52年 2月23日教委規則第 1号	昭和55年 3月27日教委規則第11号
昭和57年 3月30日教委規則第 9号	昭和58年 3月31日教委規則第 6号
昭和63年 5月 2日教委規則第12号	平成 元年 3月31日教委規則第 5号
平成 元年 4月11日教委規則第 7号	平成 7年 3月31日教委規則第12号
平成 8年10月 9日教委規則第16号	平成 9年 3月27日教委規則第 8号
平成14年 3月12日教委規則第 2号	平成17年 3月29日教委規則第 2号
平成17年 8月18日教委規則第16号 （この規則で題名改正）	平成18年 6月30日教委規則第10号
平成19年 3月 5日教委規則第 3号	

（趣旨）

第1条 この規則は、広島市立中央図書館条例（昭和49年広島市条例第70号。以下「条例」という。）の施行について必要な事項を定めるものとする。

（平17教委規則16・全改）

（事業）

第2条 広島市立中央図書館（以下「中央図書館」という。）は、図書館法（昭和25年法律第118号）第3条の規定に基づき、次に掲げる事業を行う。

（1）中央図書館（分館を除く。第3条第1号及び第2号において同じ。）

- ア 図書館資料の収集、整理及び保存
- イ 図書館資料の閲覧、個人貸出し及び団体貸出し
- ウ 自動車文庫の巡回
- エ 参考事務及び読書相談
- オ 読書会、研究会、鑑賞会、資料展示会、講座等の開催及び奨励
- カ 郷土資料、地方行政資料の収集、整理保存及び研究
- キ 他の図書館、学校その他の教育機関との相互協力
- ク その他図書館の目的達成のための必要な事業

（2）分館

- ア 図書館資料の閲覧、個人貸出し及び団体貸出し
- イ 自動車文庫の巡回
- ウ 参考事務及び読書相談
- エ 読書会、研究会、鑑賞会、資料展示会、講座等の開催及び奨励
- オ 区内の郷土資料、地方行政資料の収集、整理保存及び研究
- カ 他の図書館、学校その他の教育機関との相互協力
- キ その他図書館の目的達成のための必要な事業

（平9教委規則8・全改、平17教委規則16・一部改正）

（休館日及び開館時間）

第3条 中央図書館の休館日及び開館時間は、次のとおりとする。ただし、都合により臨時に開館し、若しくは休館し、又は開館時間を変更することがある。

（1）休館日

- ア 月曜日

イ 国民の祝日に関する法律（昭和23年法律第178号）に規定する休日（以下「休日」という。）の翌日。ただし、その日が土曜日、日曜日又は月曜日に当たるときは、その直後の休日でない日

ウ 8月6日

エ 12月29日から翌年の1月4日まで（ただし、1月4日が月曜日に当たるときは、1月5日まで）

オ 図書整理日 毎月（12月を除く。）末日。ただし、その日が土曜日、日曜日又は月曜日に当たるときは、その直前の金曜日（当該金曜日が休日に当たるときは、その前日）

カ 特別整理期間

（ア） 中央図書館 4月1日から翌年の3月31日までの間において14日以内

（イ） 分館 4月1日から翌年の3月31日までの間において7日以内

（2） 開館時間

ア 中央図書館及び分館（まんが図書館及び佐伯区図書館湯来河野閲覧室を除く。）

（ア） 火曜日から金曜日まで（休日を除く。）午前9時から午後7時まで

（イ） 土曜日、日曜日及び休日 午前9時から午後5時まで

イ まんが図書館

午前10時から午後5時まで

ウ 佐伯区図書館湯来河野閲覧室

（ア） 火曜日から金曜日まで（休日を除く。）午前9時から午後6時まで

（イ） 土曜日、日曜日及び休日 午前10時から午後5時まで

2 条例第7条の規定により中央図書館の管理を同条の指定管理者（以下「指定管理者」という。）に行わせる場合においては、当該指定管理者は、あらかじめ教育委員会の承認を得て、前項に規定する休館日に開館し、又は同項に規定する開館時間を延長することができる。

（昭52教委規則1・昭57教委規則9・昭58教委規則6・昭和63教委規則12・平元教委規則5・平元教委規則7・平8教委規則16・平9教委規則8・平14教委規則2・平17教委規則2・一部改正、平17教委規則16・旧第7条繰上・一部改正、平19教委規則3・一部改正）

（指定管理者の指定に係る申請書の提出等）

第4条 条例第8条第1項の規定による提出は、教育委員会が定める期間に所定の申請書によりしなければならない。

2 条例第8条第1項の教育委員会規則で定める書類は、次に掲げる書類とする。

（1） 収支予算書

（2） 定款、寄附行為その他これらに準ずるもの

（3） 法人にあつては、当該法人の登記事項証明書又は登記簿謄本

（4） 決算その他の経営状況に関する書類

（5） その他教育委員会が必要と認める書類

（平17教委規則16・追加）

（図書館資料の寄贈又は寄託）

第5条 中央図書館は、図書館資料の寄贈又は寄託を受けることができる。その手続き及び取扱いについては、別に定めるところによる。

2 寄託を受けた図書館資料が、災害等の不可抗力によつてき損し、又は滅失した場合には、その責めを負わないものとする。

（平17教委規則16・旧第8条繰上）

(委任規定)

第6条 この規則に定めるもののほか、条例の施行に関し必要な事項は、教育委員会が定める。

(昭57教委規則9・一部改正、平17教委規則16・旧第9条繰上・一部改正、平18教委規則10・一部改正)

附 則

- 1 この規則は、昭和49年10月27日から施行する。
- 2 広島市立浅野図書館規則(昭和44年広島市教育委員会規則第3号)は、廃止する。
- 3 広島市教育委員会公印規則(昭和25年12月1日広島市教育委員会規則第4号)の一部を次のように改正する。

[次のよう略]

- 4 広島市教育委員会職員の職名に関する規則(昭和49年広島市教育委員会規則第6号)の一部を次のように改正する。

[次のよう略]

附 則 (昭和52年2月23日教委規則第1号)

この規則は、昭和52年4月1日から施行する。

附 則 (昭和55年3月27日教委規則第11号)

この規則は、昭和55年4月1日から施行する。

附 則 (昭和57年3月30日教委規則第9号)

この規則は、昭和57年5月1日から施行する。

附 則 (昭和58年3月31日教委規則第6号)

この規則は、次の各号に掲げる区分に従い、それぞれ当該各号に定める日から施行する。

- (1) 第1条中第3条の改正規定及び別表の改正規定 昭和58年4月1日
- (2) 第1条中第2条の改正規定及び第7条第2号の改正規定 昭和58年5月1日
- (3) 第2条の規定 昭和58年5月7日

附 則 (昭和63年5月2日教委規則第12号)

この規則は、公布の日から施行する。

附 則 (平成元年3月31日教委規則第5号)

この規則は、平成元年4月1日から施行する。

附 則 (平成元年4月11日教委規則第7号)

この規則は、公布の日から施行する。

附 則 (平成7年3月31日教委規則第12号)

この規則は、平成7年4月1日から施行する。

附 則 (平成8年10月9日教委規則第16号)

この規則は、平成8年12月1日から施行する。

附 則 (平成9年3月27日教委規則第8号)

この規則は、平成9年4月1日から施行する。ただし、まんが図書館に係る改正規定は、同年5月1日から施行する。

附 則 (平成14年3月12日教委規則第2号)

この規則は、平成14年4月1日から施行する。

附 則 (平成17年3月29日教委規則第2号)

この規則は、平成17年4月25日から施行する。

附 則 (平成 17 年 8 月 18 日教委規則第 16 号)

この規則は、平成 18 年 4 月 1 日から施行する。

附 則 (平成 18 年 6 月 30 日教委規則第 10 号)

この規則は、公布の日から施行し、平成 18 年 4 月 1 日から適用する。

附 則 (平成 19 年 3 月 5 日教委規則第 3 号)

この規則は、公布の日から施行する。

広島市こども図書館条例（昭和 28 年 4 月 1 日 条例第 19 号）

改正 昭和 40 年 3 月 31 日条例第 17 号	昭和 53 年 7 月 11 日条例第 42 号
昭和 54 年 12 月 21 日条例第 55 号	昭和 55 年 3 月 11 日条例第 40 号 (この条例で題名改正)
平成 元年 3 月 30 日条例第 9 号	平成 17 年 7 月 8 日条例第 139 号
平成 20 年 3 月 28 日条例第 4 号	

広島市立広島児童図書館条例（昭和 24 年 7 月 30 日広島市条例第 34 号の 2）の全部を次のように改正する。

（目的及び設置）

第 1 条 児童及び生徒の教養の向上及び福祉の増進に資するため、広島市こども図書館（以下「こども図書館」という。）を設置する。

（昭 55 条例 40・一部改正）

（位置）

第 2 条 こども図書館は、広島市中区基町 5 番 83 号に置く。

（昭 55 条例 40・全改）

（事業）

第 3 条 こども図書館は、第 1 条の目的を達成するため、次に掲げる事業を行う。

- （ 1 ） 図書その他の教育参考資料の館内及び館外における閲覧又は利用
- （ 2 ） 児童文化に関する資料その他参考資料の収集保存
- （ 3 ） 児童及び生徒の読書会、研究会、鑑賞会、映写会、資料展示会等の運営指導
- （ 4 ） その他児童文化の向上に必要と認められる事項

（昭 55 条例 40・一部改正）

（入館の制限）

第 4 条 次の各号のいずれかに該当する者に対しては、入館を拒み、又は退館を命ずることができる。

- （ 1 ） 伝染性の病気にかかっていると認められる者
- （ 2 ） 他人に危害を及ぼし、又は他人の迷惑になる物品又は動物の類を携帯する者
- （ 3 ） 秩序又は風俗を乱すおそれがあると認められる者
- （ 4 ） その他管理上支障があると認められる者

（平 17 条例 139・全改）

（手数料）

第 5 条 図書その他の教育参考資料の複写の交付を受けようとする者は、その申請の際、用紙 1 枚につき 10 円（用紙の両面を用いるときは、20 円）の手数料を納付しなければならない。

2 手数料は、次の各号のいずれかに該当するときは、これを減免することができる。

- （ 1 ） 市及び他の地方公共団体その他の公共団体が公用に使用する目的で複写の交付を受けるとき。
- （ 2 ） その他市長が特別の理由があると認めるとき。

3 既納の手数料は、返還しない。

（平元条例 9・追加、平 20 条例 4・一部改正）

(指定管理者による管理)

第6条 子ども図書館の管理は、地方自治法(昭和22年法律第67号)第244条の2第3項に規定する指定管理者(以下「指定管理者」という。)に行わせることができる。

(平17条例139・追加)

(指定管理者の指定の手續)

第7条 指定管理者の指定を受けようとするものは、教育委員会規則で定めるところにより、申請書に事業計画書その他教育委員会規則で定める書類を添えて、教育委員会に提出しなければならない。

2 指定管理者の指定は、次に掲げる基準に適合するもの以外のものに対し行つてはならない。

(1) 児童及び生徒の平等な子ども図書館の利用が確保されること。

(2) 事業計画書の内容が、子ども図書館の設置の目的を効果的に達成し、かつ、その管理に要する経費を縮減できるものであること。

(3) 事業計画書に沿った子ども図書館の管理を安定して行う能力を有していること。

3 教育委員会は、指定管理者を指定したときは、その旨を告示するものとする。指定管理者の指定を取り消し、又は管理の業務の全部若しくは一部の停止を命じたときも、同様とする。

(平17条例139・追加)

(指定管理者が行う管理の基準)

第8条 指定管理者は、子ども図書館の管理を行うに当たっては、この条例及びこの条例に基づく教育委員会規則の規定に従わなければならない。

(平17条例139・追加)

(指定管理者が行う業務の範囲)

第9条 指定管理者が行う業務の範囲は、次に掲げるとおりとする。

(1) 子ども図書館の事業の実施に関すること。

(2) 子ども図書館への入館の制限に関すること。

(3) 子ども図書館の建物及び設備の維持管理に関すること。

(4) その他教育委員会が定める業務

(平17条例139・追加)

(委任規定)

第10条 この条例の施行に関し必要な事項は、教育委員会が定める。

(平元条例9・旧第5条繰下、平17条例139・旧第6条繰下)

附 則

この条例は、公布の日から施行する。

附 則 (昭和40年3月31日条例第17号)

この条例は、昭和40年4月1日から施行する。

附 則 (昭和53年7月11日条例第42号)

1 この条例は、昭和53年7月15日から施行する。

2 児童図書館は、この条例の施行の日から昭和53年9月14日までの間は、改正後の広島市児童図書館条例第2条の規定にかかわらず、広島市立学校条例(昭和39年広島市条例第19号)別表第1に規定する広島市立吉島小学校内に置くものとする。

附 則 (昭和54年12月21日条例第55号)

この条例は、昭和 55 年 4 月 1 日から施行する。

附 則 (昭和 55 年 3 月 11 日条例第 40 号)

この条例は、昭和 55 年 5 月 1 日から施行する。

附 則 (平成元年 3 月 30 日条例第 9 号 抄)

- 1 この条例は、平成元年 4 月 1 日から施行する。ただし、第 27 条中広島市火葬場条例別表^{きゅう}霊 柩 自動車の使用料の項の改正規定は中国運輸局長の認可があった日から起算して 1 か月を超えない範囲内において規則で定める日から、第 30 条、第 31 条、第 34 条及び第 36 条の規定は同年 5 月 1 日から施行する。

附 則 (平成 17 年 7 月 8 日条例第 139 号)

- 1 この条例は、平成 18 年 4 月 1 日から施行する。ただし、次項の規定は、公布の日から施行する。
- 2 改正後の第 6 条に規定する指定管理者の指定に関し必要な行為は、この条例の施行前においても行うことができる。

附 則 (平成 20 年 3 月 28 日条例第 4 号)

この条例は、平成 20 年 4 月 1 日から施行する。

〔参 考〕

(図書館法)

第 10 条 公立図書館の設置に関する事項は、当該図書館を設置する地方公共団体の条例で定めなければならない。(昭 31 年法 163)

広島市こども図書館条例施行規則（昭和 28 年 4 月 20 日 教育委員会規則第 5 号）

改正 昭和 48 年 4 月 28 日教委規則第 8 号 昭和 55 年 3 月 27 日教委規則第 12 号
（この規則で題名改正）
昭和 57 年 6 月 21 日教委規則第 15 号 平成 元年 4 月 11 日教委規則第 8 号
平成 14 年 3 月 12 日教委規則第 2 号 平成 17 年 8 月 18 日教委規則第 17 号
（この規則で題名改正）
平成 18 年 6 月 30 日教委規則第 10 号

（趣旨）

第 1 条 この規則は、広島市こども図書館条例(昭和 28 年広島市条例第 19 号。以下「条例」という。)の施行について必要な事項を定めるものとする。

（平 17 教委規則 17・全改）

（休館日及び開館時間）

第 2 条 広島市こども図書館（以下「こども図書館」という。）の休館日及び開館時間は、次のとおりとする。ただし、都合により臨時に開館し、若しくは休館し、又は開館時間を変更することがある。

（ 1 ） 休館日

ア 月曜日

イ 国民の祝日に関する法律（昭和 23 年法律第 178 号）に規定する休日（以下「休日」という。）の翌日。ただし、その日が土曜日、日曜日又は月曜日に当たるときは、その直後の休日でない日

ウ 8 月 6 日

エ 12 月 29 日から翌年の 1 月 4 日まで（ただし、1 月 4 日が月曜日に当たるときは、1 月 5 日まで）

オ 図書整理日 毎月（12 月を除く。）末日。ただし、その日が土曜日、日曜日又は月曜日に当たるときは、その直前の金曜日（当該金曜日が休日に当たるときは、その前日）

カ 特別整理期間 4 月 1 日から翌年の 3 月 31 日までの間において 7 日以内

（ 2 ） 開館時間

午前 9 時から午後 5 時まで

2 条例第 6 条の規定によりこども図書館の管理を同条の指定管理者（以下「指定管理者」という。）に行わせる場合においては、当該指定管理者は、あらかじめ教育委員会の承認を得て、前項に規定する休館日に開館し、又は同項に規定する開館時間を延長することができる。

（平 17 教委規則 17・全改）

（閲覧又は利用の場所）

第 3 条 図書その他の教育参考資料（以下「図書等」という。）の館内における閲覧又は利用は、所定の場所で行なければならない。

2 図書等の館外における閲覧又は利用については、別に館長の定めるところによる。

（平 17 教委規則 17・旧第 5 条繰上）

（弁償義務）

第 4 条 こども図書館が管理する図書等を正当な理由なく亡失又はき損した場合は、現物をもつてこれを弁償しなければならない。

2 前項の場合において、現物をもつて弁償し難いときは、館長の指示する方法によることができる。

(昭 55 教委規則 12・一部改正、平 17 教委規則 17・旧第 6 条線上)

(図書等の寄贈又は寄託)

第 5 条 こども図書館は、図書等の寄贈又は寄託を受けることができる。

2 寄託を受けた図書等は、天災その他やむを得ない事故により亡失又はき損することがあつても、こども図書館は、その責めを負わない。

(昭 55 教委規則 12・一部改正、平 17 教委規則 17・旧第 7 条線上)

(指定管理者の指定に係る申請書の提出等)

第 6 条 条例第 7 条第 1 項の規定による提出は、教育委員会が定める期間に所定の申請書によりしなければならない。

2 条例第 7 条第 1 項の規則で定める書類は、次に掲げる書類とする。

- (1) 収支予算書
- (2) 定款、寄附行為その他これらに準ずるもの
- (3) 法人にあつては、当該法人の登記事項証明書又は登記簿謄本
- (4) 決算その他の経営状況に関する書類
- (5) その他教育委員会が必要と認める書類

(平 17 教委規則 17・追加)

(委任規定)

第 7 条 この規則の施行について必要な事項は、教育委員会が定める。

(平 17 教委規則 17・旧第 8 条線上、平 18 教委規則 10・一部改正)

附 則

この規則は、公布の日から施行し、昭和 28 年 4 月 1 日から適用する。

附 則 (昭和 48 年 4 月 28 日教委規則第 8 号)

この規則は、公布の日から施行する。

附 則 (昭和 55 年 3 月 27 日教委規則第 12 号)

この規則は、昭和 55 年 5 月 1 日から施行する。

附 則 { 昭和 57 年 6 月 21 日教委規則第 15 号 }
{ 平成 元年 4 月 11 日教委規則第 8 号 }

この規則は、公布の日から施行する。

附 則 (平成 14 年 3 月 12 日教委規則第 2 号)

この規則は、平成 14 年 4 月 1 日から施行する。

附 則 (平成 17 年 8 月 18 日教委規則第 17 号)

この規則は、平成 18 年 4 月 1 日から施行する。

附 則 (平成 18 年 6 月 30 日教委規則第 10 号)

この規則は、公布の日から施行し、平成 18 年 4 月 1 日から適用する。

1.5 施設紹介

広島市立中央図書館

〒730-0011

広島市中区基町3番1号

TEL 082(222)5542

FAX 082(222)5545

開館年月日 昭和49年10月27日

創立年月日 昭和6年10月1日
(広島市立浅野図書館)

建設費 7億2千万円(開館時)

構造 鉄筋コンクリート造
地下1階・地上3階・塔屋1階

延床面積 7,965.97 m²

複合施設 広島市映像文化ライブラリー

特色

- ・広島市立図書館の中央館機能
- ・分館(区図書館・まんが図書館)・附属施設(湯来河野閲覧室、あさ閲覧室)・配本所(公民館図書室・地域文庫等)と連携し、地域に根ざしたサービスの提供。
- ・自動車文庫「ともはと号」による地域へのサービスの提供。
- ・郷土資料・被爆に関する資料の収集。
- ・広島資料室及び広島文学資料室(広島にゆかりの深い著名作家21名の資料を収集・展示)の運営。
- ・国連寄託図書館の運営。
- ・ビジネス支援情報コーナーにおけるビジネス全般に役立つ図書、雑誌等の情報の収集・提供
- ・闘病記コーナーにおける患者やその家族等によって綴られた体験記を病名別に別置・コーナー化

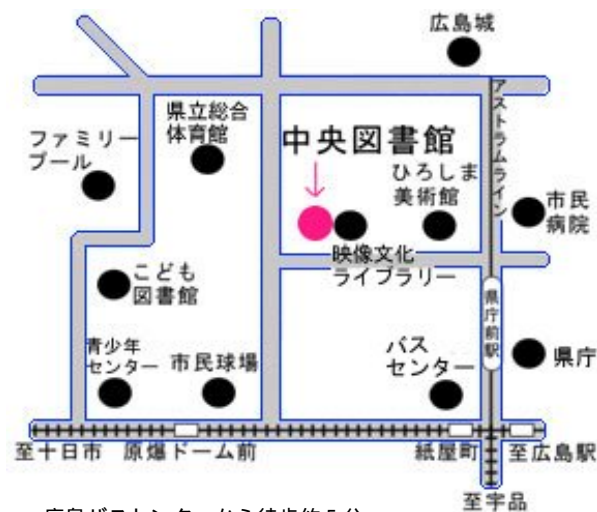

広島バスセンターから徒歩約5分
アストラムライン県庁駅前から徒歩約4分

広島市こども図書館

〒730-0011

広島市中区基町5番83号

TEL 082(221)6755

FAX 082(222)7020

開館年月日 昭和55年5月1日

創立年月日 昭和24年7月30日

(広島市児童図書館)

建設費 1億9千万円

構造 鉄筋コンクリート造 地上2階

延床面積 1,034.365㎡

複合施設 広島市こども文化科学館

特色

- ・児童図書の収集と全点保存・調査研究等、広島市立図書館の児童サービス部門の中央館機能。
- ・おはなし会・大人の読書会・児童文化講演会などの読書活動普及事業の実施。
- ・地域などで読書活動を推進する読み聞かせボランティアなどの養成・支援。
- ・中・高校生の読みきかせボランティアなどの養成。
- ・学校や保健センターなど類縁機関との連携による子どもの読書環境の整備。

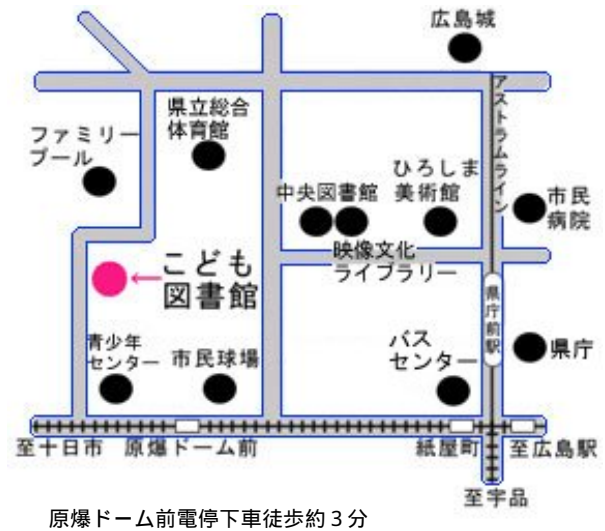

原爆ドーム前電停下車徒歩約3分

広島市立中区図書館

〒730-0812

広島市中区加古町4番17号(アステールプラザ2階)

TEL 082(248)9300

FAX 082(247)8447

開館年月日 平成3年1月26日

建設費 3億3千万円

構造 鉄筋コンクリート造 地上2階部分

延床面積 878㎡

施設内容 児童コーナー、成人コーナー、絵本・

紙芝居コーナー、新聞・雑誌コーナー

複合施設 広島市文化創造センター・広島市国際

青年会館・広島市中区民文化センター

(総合名称 アステールプラザ)

特色

- ・分館機能としての地域サービスの拠点。
- ・併設する文化創造センター及び国際青年会館を補完する、外国語による日本紹介資料、文化・芸術及び国際理解関係資料の収集・提供。
- ・区内の郷土資料・行政資料の収集・提供。

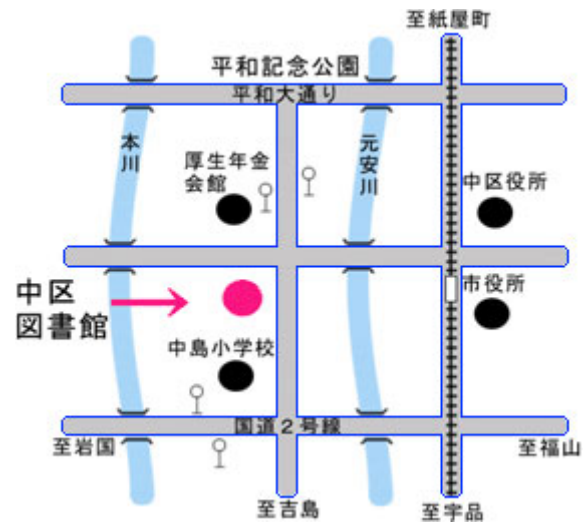

厚生年金会館前バス停下車徒歩約2分

広島市立東区図書館

〒732-0055

広島市東区東蟹屋町 10 番 31 号

TEL 082(262)5522

FAX 082(264)2610

- 開館年月日 昭和 59 年 5 月 12 日
- 建設費 2 億 3 千万円
- 構造 鉄筋コンクリート造 地上 1 階部分
- 延床面積 918.18 m²
- 施設内容 児童コーナー、成人コーナー、絵本・紙芝居コーナー、新聞・雑誌コーナー
- 複合施設 広島市東区民文化センター
- 特色
- ・分館機能としての地域サービスの拠点。
 - ・区内の郷土資料・行政資料の収集・提供。

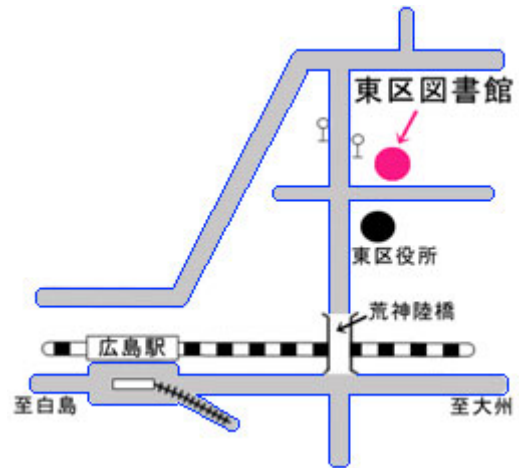

広島駅から徒歩約 10 分
東区役所前バス停下車正面

広島市立南区図書館

〒732-0816

広島市南区比治山本町 16 番 27 号

TEL 082(251)1080

FAX 082(252)4120

- 開館年月日 平成 2 年 7 月 7 日
- 建設費 4 億円
- 構造 鉄筋コンクリート 地上 2 階部分
- 延床面積 1,243.06 m²
- 施設内容 児童コーナー、成人コーナー、絵本・紙芝居コーナー、新聞・雑誌コーナー、おはなしの森
- 複合施設 広島市南区民文化センター・広島県立広島産業会館ほか
(総合名称 広島産業文化センター)
- 特色
- ・分館機能としての地域サービスの拠点。
 - ・区内の郷土資料・行政資料の収集・提供。

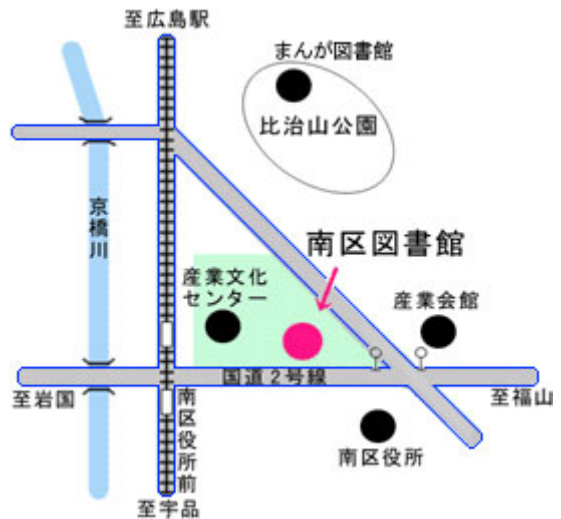

皆実町一丁目バス停下車徒歩約 2 分
南区役所前電停下車徒歩約 3 分

広島市立西区図書館

〒733-0013

広島市西区横川新町6番1号

TEL 082(234)1970

FAX 082(295)9287

- 開館年月日 平成元年10月28日
- 建設費 2億7千万円
- 構造 鉄筋コンクリート造 地上2階部分
- 延床面積 1,032.18 m²
- 施設内容 児童コーナー、成人コーナー、絵本・紙芝居コーナー、新聞・雑誌コーナー
- 複合施設 広島市西区民文化センター・スカイプラザ横川
- 特色
- ・分館機能としての地域サービスの拠点。
 - ・区内の郷土資料・行政資料の収集・提供。



横川駅から徒歩約5分

広島市立安佐南区図書館

〒731-0122

広島市安佐南区中筋一丁目22番17号

TEL 082(879)5060

FAX 082(879)8536

- 開館年月日 昭和60年2月16日
- 建設費 2億8千万円
- 構造 鉄筋コンクリート造 地上1・2階部分
- 延床面積 990.47 m²
- 施設内容 児童コーナー、成人コーナー、絵本・紙芝居コーナー、新聞・雑誌コーナー、エコライフ資料コーナー、自動車文庫室
- 複合施設 広島市安佐南区民文化センター
- 特色
- ・分館機能としての地域サービスの拠点。
 - ・区内の郷土資料・行政資料の収集・提供。
 - ・自動車による地域サービス。

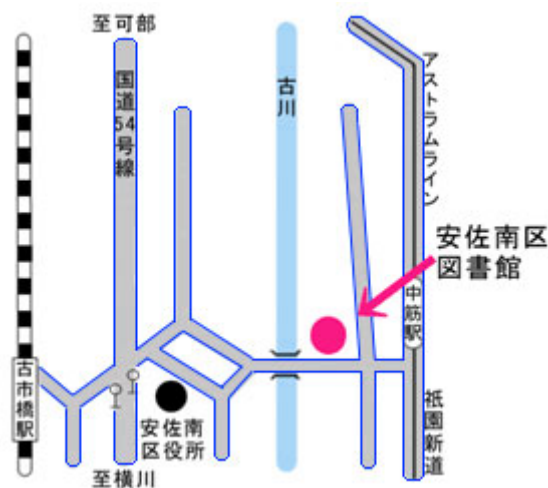

下古市バス停下車徒歩約10分
アストラムライン中筋駅下車徒歩約2分

広島市立安佐北区図書館

〒731-0221

広島市安佐北区可部七丁目 28 番 25 号

TEL 082(814)0340

FAX 082(814)0604

開館年月日 昭和 58 年 5 月 7 日

建設費 2 億 3 千万円

構造 鉄筋コンクリート造 地下 1 階部分

延床面積 1,113.53 m²

施設内容 児童コーナー、成人コーナー、絵本・紙芝居コーナー、新聞・雑誌コーナー、おはなしのへや、自動車文庫室

複合施設 広島市安佐北区民文化センター

- 特色
- ・分館機能としての地域サービスの拠点。
 - ・区内の郷土資料・行政資料の収集・提供。
 - ・自動車による地域サービス。

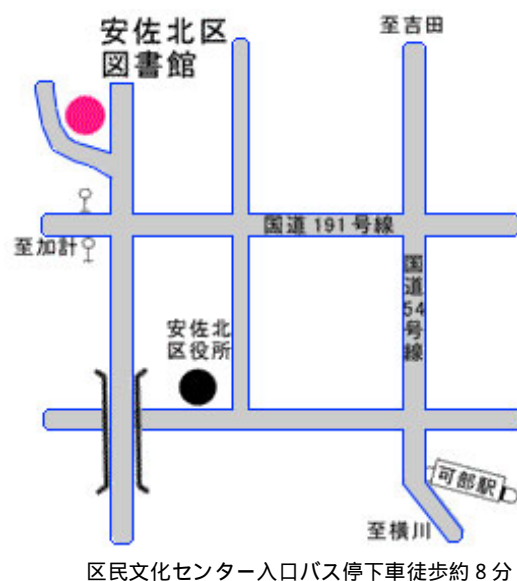

広島市立安芸区図書館

〒736-8508

広島市安芸区船越南三丁目 2 番 16 号

TEL 082(824)1056

FAX 082(824)1057

開館年月日 平成 13 年 3 月 17 日

建設費 8 億 2 千万円

構造 鉄筋コンクリート造 地上 2 階部分

延床面積 1,604.09 m²

施設内容 児童コーナー、成人コーナー、絵本・紙芝居コーナー、新聞・雑誌コーナー、自動車文庫室

複合施設 広島市安芸区民文化センター・広島市安芸区総合福祉センター

- 特色
- ・分館機能としての地域サービスの拠点。
 - ・区内の郷土資料・行政資料の収集・提供。
 - ・自動車による地域サービス。



広島市立佐伯区図書館

〒731-5128

広島市佐伯区五日市中央六丁目1番10号

TEL 082(921)7560

FAX 082(924)0742

開館年月日 昭和63年5月14日
建設費 3億1千万円
構造 鉄筋コンクリート造 地上1階部分
延床面積 1,040.37 m²
施設内容 児童コーナー、成人コーナー、絵本・紙芝居コーナー、新聞・雑誌コーナー、自動車文庫室

複合施設 広島市佐伯区民文化センター
特色

- ・分館機能としての地域サービスの拠点。
- ・区内の郷土資料・行政資料の収集・提供。
- ・自動車による地域サービス。

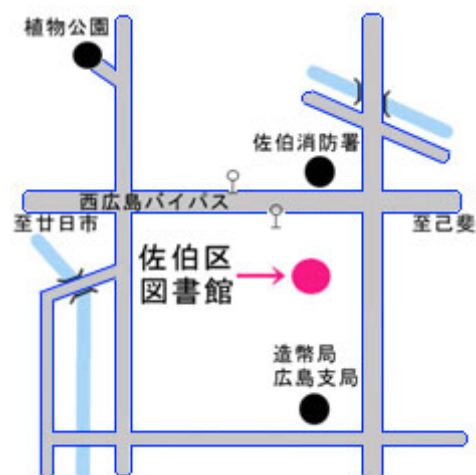

区民文化センター前バス停下車徒歩約2分

広島市立佐伯区図書館湯来河野閲覧室 (通称：やまゆりホール)

〒738-0601

広島市佐伯区湯来町大字和田353番地の1

TEL 0829(40)4005

FAX 0829(83)0134

開館年月日 平成14年4月14日
建設費 1億7千万円
構造 鉄筋コンクリート造
延床面積 820.00 m²
施設内容 図書室、閉架書庫、視聴覚室、展示室、河野記念コーナー

特色

- ・広島市立佐伯区図書館の機能を補完する附属施設として、資料の閲覧及び貸出を中心としたサービスを行う。

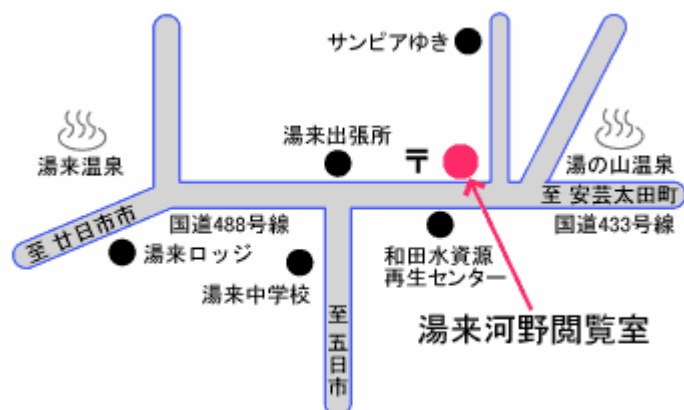

大橋(湯来出張所)バス停下車徒歩約10分

広島市まんが図書館

〒732-0815

広島市南区比治山公園 1 番 4 号

TEL 082(261)0330

FAX 082(262)5406

開館年月日 平成 9 年 5 月 1 日
建設費 2 億 2 千万円
構造 鉄筋コンクリート造 地下 1 階・地上 2 階
延床面積 655.71 m²
施設内容 漫画コーナー、漫画雑誌コーナー、漫画研究書コーナー、貴重資料コーナー、ふれあいルーム、玄関ホール

特 色 漫画及び漫画に関する資料を体系的に収集・保存するとともに、各種行事を開催することによって、漫画文化の発展に寄与する。

・漫画資料の収集、整理及び保存

図書館にふさわしい良質で資料的価値の高い漫画資料の収集

時代を代表する漫画

代表的な漫画雑誌及び地元同人誌

海外の代表的な漫画及び漫画雑誌

漫画研究のための漫画関係資料の収集

漫画文化論、漫画史論、漫画家論、伝記、随筆等の図書資料

絵巻物、戯画、諷刺画等の歴史的資料

・漫画資料の閲覧及び貸出

・漫画に関する資料の紹介及び研究の援助

・講座、資料展示会、作品募集等各種行事の開催

・他の図書館、専門施設等との相互協力

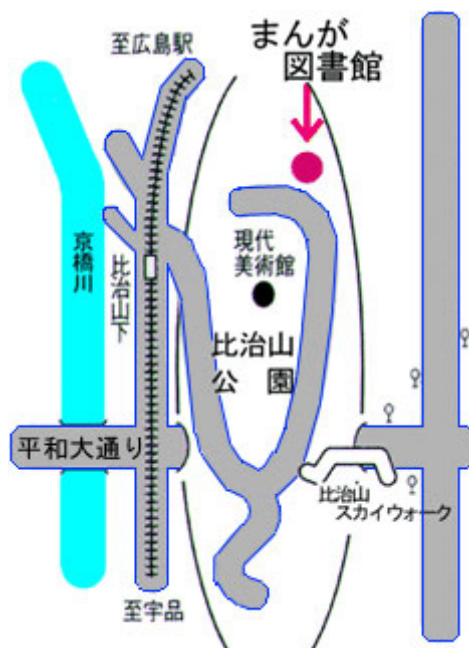

比治山下電停下車徒歩約 10 分
段原中央バス停下車徒歩約 13 分

広島市まんが図書館あさ閲覧室

〒731-0154

広島市安佐南区上安二丁目 30 番 15 号

TEL 082(830)3675

FAX 082(830)3676

開館年月日 平成 11 年 5 月 1 日
 構造 鉄筋コンクリート造 地上 3 階 (1 階
 バスターミナルを含む) 部分
 延床面積 243.92 m²
 施設内容 漫画コーナー、新聞・雑誌コーナ
 ー、学習・教養漫画コーナー
 複合施設 ベルテガーデン (商業施設)
 上安バスターミナル
 特色 広島市まんが図書館の機能を補完する
 附属施設として、漫画資料の閲覧及び貸出を中心としたサービスを行う。

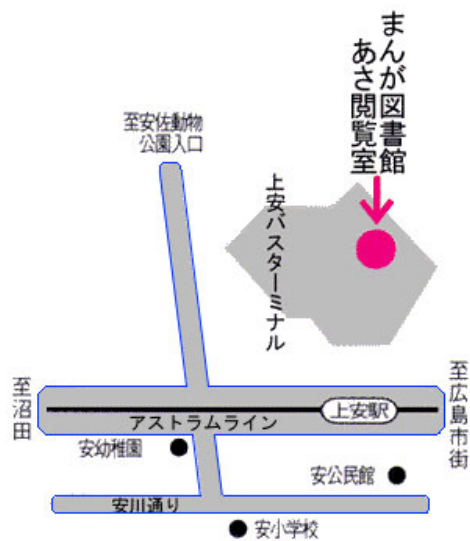

アストラムライン上安駅下車徒歩約 1 分
 上安バスターミナル下車徒歩約 1 分

広島市映像文化ライブラリー

〒730-0011

広島市中区基町 3 番 1 号

TEL 082(223)3525

FAX 082(228)0312

開館年月日 昭和 57 年 5 月 1 日
 建設費 5 億 6 千万円
 構造 鉄筋コンクリート造
 地下 1 階・地上 3 階
 延床面積 1,293.17 m²
 複合施設 広島市立中央図書館
 特色 ・ 35mm 映画フィルム・16mm 映画フィルム・録画物・レコードその他の録音物を収集・
 保存。
 ・ 16mm 映画フィルム・ビデオソフト・視聴覚機器の貸出。
 ・ 館内でのビデオソフト・CD・レコード等の視聴やグループでの 16mm 映画鑑賞 (有料)。
 ・ 名作映画・文化映画・外国映画鑑賞会 (有料)、レコードコンサート、文化講演会等 (無料) の催
 し物を開催。

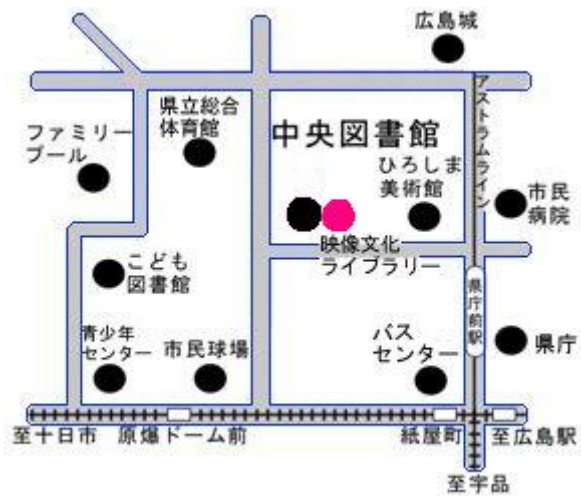

広島バスセンターから徒歩約 5 分
 アストラムライン県庁駅前から徒歩約 4 分

MEMO

平成19年度 広島市立図書館統計

	館名 単位	中央	(B M)	こども	中	東	南	西	安佐南	(B M)	安佐北	(B M)	安芸	(B M)	佐伯	(B M)	湯来河野	まんが	あさ	全市総計
市域面積	km ²	905.13		905.13	15.34	39.38	26.09	35.67	117.19		353.35		94.01		224.10		224.10	905.13	905.13	905.13
奉仕人口	千人	1,163	-	1,163	125	121	138	185	224	-	155	-	79	-	136	-	136	1,163	1,163	1,163
図書館延面積	m ²	7,965.97	-	1,034.37	878.00	918.18	1,243.06	1,032.18	990.47	-	1,113.53	-	1,604.09	-	1,040.37	-	820.00	655.71	243.92	19,539.85
職員数	人	37	-	9	7	7	7	7	8	-	8	-	8	-	8	-	3	7	6	122
うち司書及び司書補	人	30	-	7	7	6	6	6	7	-	5	-	6	-	6	-	2	6	5	99
臨時職員数	人	5.7	-	1.6	1.5	1.6	1.6	1.6	4.8	-	1.4	-	2.0	-	4.7	-	0.9	4.3	2.2	33.9
蔵書数	冊	975,069	(322,159)	169,825	65,558	63,593	55,133	72,289	134,337	(56,511)	108,511	(51,575)	91,742	(17,309)	133,373	(53,764)	20,315	98,078	51,373	2,039,196
うち児童図書数	冊	148,545	(148,545)	163,662	18,896	23,289	20,023	27,471	54,392	(25,331)	45,027	(23,967)	32,093	(7,460)	55,490	(24,071)	6,950	3	0	595,841
開架図書数	冊	143,761	-	92,349	65,558	63,593	55,133	72,289	77,826	-	56,936	-	74,433	-	79,609	-	20,315	98,078	51,373	951,253
受入図書数	冊	24,654	(6,224)	7,369	4,705	4,577	5,236	5,589	7,087	(1,556)	7,014	(2,241)	5,432	(680)	7,593	(2,000)	1,670	8,669	3,783	93,378
うち購入図書数	冊	20,503	(6,101)	7,046	3,899	4,020	4,229	3,960	6,081	(1,556)	6,109	(1,970)	4,622	(515)	6,831	(1,845)	1,670	8,166	3,318	80,454
除籍図書数	冊	16,344	(14,142)	4,046	3,857	3,731	3,920	4,198	4,659	(0)	4,331	(1,072)	1,496	(0)	1,587	(0)	0	7,099	1,955	57,223
雑誌購入種類	種	484	-	61	135	125	119	146	111	-	117	-	123	-	125	-	23	78	86	1,733
新聞購入種類	種	43	-	7	13	11	15	13	10	-	12	-	12	-	16	-	8	9	9	178
登録者数	人	35,237	(2,722)	14,074	13,920	22,723	22,299	21,586	36,775	-	17,732	-	19,822	-	35,899	-	1,572	17,173	8,954	267,766
うち児童数	人
貸出冊数	冊	464,241	(140,212)	90,708	243,668	343,857	350,002	347,921	674,728	(59,596)	330,948	(42,336)	398,589	(16,210)	600,746	(26,049)	15,565	458,317	344,106	4,663,396
うち児童図書数	冊	3,679	...	77,919	51,062	101,337	105,550	96,833	215,829	...	94,808	...	137,860	...	185,097	...	10,523	894	3,959	1,085,350
貸出者数	人	126,518	...	26,838	83,382	111,272	113,565	116,498	188,125	...	86,685	...	118,926	...	180,520	...	4,833	105,717	85,172	1,348,051
うち児童数	人
登録団体数	団体	414	(44)	550	92	66	126	82	218	-	148	-	80	-	202	-	11	5	5	1,999
貸出団体数	団体	1,981	(90)	2,853	2,220	664	998	1,209	1,701	-	959	-	1,329	-	1,796	-	228	228	145	16,311
貸出冊数	冊	8,567	(844)	25,631	9,986	4,707	9,094	11,009	14,099	-	8,060	-	13,000	-	15,646	-	2,778	2,863	1,555	126,995
開館日数	日	277	-	284	285	285	285	285	285	-	284	-	285	-	285	-	285	284	284	3,693
図書館費	千円																			1,184,704
人件費	千円																			615,383
図書費	千円																			121,224
その他の資料費	千円																			21,441
予内 (1) 雑誌・新聞	千円																			16,913
(2) 視聴覚資料	千円																			551
訳 (3) その他資料	千円																			3,977

- 注 1 利用状況は平成19年度。蔵書数は平成20年3月31日現在。
 2 ()は左欄の内数。-は該当数値のないもの。...は未集計。
 3 職員数、うち司書及び司書補、臨時職員数は平成20年5月1日現在。
 4 職員数は、非常勤嘱託職員(市全体70人)を含む。
 5 臨時職員数は、実働時間の合計を1,500時間を1人として換算。
 6 個人貸出冊数うち児童図書数は、漫画の貸出冊数を含まない。
 7 受入図書数及び除籍冊数に所属替冊数は含まない。
 8 自動車図書館の個人貸出冊数は、ともはと文庫(巡回駐車場)貸出冊数(市全体:46,734冊)と配本所における利用冊数(市全体:237,669冊)の合計。
 9 20年度予算内訳の視聴覚資料は、視覚障害者用カセットブック等購入費。

名 称	広島市の図書館(要覧)2008年度(平成20年度)
発 行	広島市文化財団中央図書館 〒730-0011 広島市中区基町3番1号 TEL 082(222)5542(代) FAX 082(222)5545 http://www.library.city.hiroshima.jp/
発行年月	平成20年7月