

広島市の図書館（要覧）

令和6年度（2024年度）

広島市立図書館

目 次

1	館名・所在地一覧	1
2	開館時間・休館日	1
3	沿革	2
4	組織	
	(1) 組織・機構図	14
	(2) 職員数	14
	(3) 広島市立図書館協議会	
	ア 概要	15
	イ 委員名簿	15
5	広島市立図書館運営目標	15
6	運営基本方針	15
7	令和6年度予算	
	(1) 当初予算前年度対比	16
	(2) 館別当初予算	16
	(3) 主要事業	17
8	資料収集状況	
	(1) 中央図書館	
	ア 図書	18
	イ 雑誌・新聞等	18
	ウ 特別集書	18
	エ 視聴覚資料	19
	(2) こども図書館	
	ア 図書	20
	イ 雑誌・新聞等	20
	ウ 特別集書	20
	エ 視聴覚資料	20
	(3) 区・まんが図書館	
	ア 中区図書館	21
	イ 東区図書館	21
	ウ 南区図書館	22
	エ 西区図書館	22
	オ 安佐南区図書館	23
	カ 安佐北区図書館	23
	キ 安芸区図書館	24
	ク 佐伯区図書館	24
	ケ 佐伯区図書館湯来河野閲覧室	25
	コ まんが図書館	25
	サ まんが図書館あさ閲覧室	26

9	資料相互協力	26
10	図書館サービス	
	(1) 広島市立図書館サービス網	27
	(2) 行政区別サービスポイント一覧	28
	(3) 図書館各室の機能	
	ア 中央図書館	29
	イ こども図書館	30
	ウ 区図書館	30
	エ まんが図書館	30
	(4) 館外貸出	
	ア 個人貸出	31
	イ 団体貸出	31
	ウ 移動図書館車(ともはと号)	31
	エ 図書有料宅配貸出	31
	(5) 障害者サービス	
	ア 対面朗読	31
	イ 図書郵送貸出	31
	ウ カセットブック郵送貸出	32
	エ CDブック郵送貸出	32
	オ デイジー図書郵送貸出	32
	カ デイジー図書再生機(プレクストーク)貸出	32
	キ 布の絵本貸出	32
	ク 機器利用	32
11	広島市立図書館利用状況	
	(1) 図書館サービスの推移とまとめ	
	ア 資料種別貸出冊数の推移	33
	イ 館別貸出冊数の推移	34
	ウ 入館者数の推移	35
	エ 貸出者数・登録者数の推移	36
	オ 予約・リクエスト冊数、資料相談件数の推移	37
	(2) 館別利用状況(令和5年度)	39
12	令和5年度施設見学等受入状況	
	(1) 館別件数	41
	(2) 館別人数	41
13	令和5年度事業等実施内容	
	(1) 中央図書館	
	ア 企画展示及び関連事業	42
	イ ビジネス支援事業	44
	ウ まつり事業	45
	エ ボランティア関連事業	45
	オ その他の行事	46

カ 館外事業	47
キ 企画展示等（再掲分を含む）	47
ク 共催事業	51
ケ 広報関係連携事業	52
(2) こども図書館	
ア 読書行事等	53
イ 講演会	54
ウ ボランティア養成等	54
エ その他の行事等	55
オ 期限切れ雑誌提供	56
カ 保健センターとの連携	57
キ 学校等との連携	57
ク 資料（作品）展示	57
(3) 区・まんが図書館	59
(4) ひろしま図書館まつり（令和5年度）	72
(5) 子ども読書まつり（令和5年度）	72
(6) 刊行物（令和5年度）	
ア 中央図書館	72
イ こども図書館	72
14 条例・規則	
○ 広島市立中央図書館条例	73
○ 広島市立中央図書館条例施行規則	77
○ 広島市こども図書館条例	81
○ 広島市こども図書館条例施行規則	84
15 施設紹介	87
図表 令和5年度広島市立図書館統計	95

1 館名・所在地一覧

図書館名	所在地	電話番号	FAX
広島市立中央図書館	〒730-0011 広島市中区基町3番1号	082(222)5542	082(222)5545
広島市こども図書館	〒730-0011 広島市中区基町5番83号	082(221)6755	082(222)7020
広島市立中区図書館	〒730-0812 広島市中区加古町4番17号	082(248)9300	082(247)8447
広島市立東区図書館	〒732-0055 広島市東区東蟹屋町10番31号	082(262)5522	082(264)2610
広島市立南区図書館	〒732-0816 広島市南区比治山本町16番27号	082(251)1080	082(252)4120
広島市立西区図書館	〒733-0013 広島市西区横川新町6番1号	082(234)1970	082(295)9287
広島市立安佐南区図書館	〒731-0122 広島市安佐南区中筋一丁目22番17号	082(879)5060	082(879)8536
広島市立安佐北区図書館	〒731-0221 広島市安佐北区可部七丁目28番25号	082(814)0340	082(814)0604
広島市立安芸区図書館	〒736-8508 広島市安芸区船越南三丁目2番16号	082(824)1056	082(824)1057
広島市立佐伯区図書館	〒731-5128 広島市佐伯区五日市中央六丁目1番10号	082(921)7560	082(924)0742
湯来河野閲覧室	〒738-0601 広島市佐伯区湯来町大字和田353番地の1	0829(40)4005	0829(83)0134
広島市まんが図書館	〒732-0815 広島市南区比治山公園1番4号	082(261)0330	082(262)5406
あさ閲覧室	〒731-0154 広島市安佐南区上安二丁目30番15号	082(830)3675	082(830)3676
広島市映像文化ライブラリー	〒730-0011 広島市中区基町3番1号	082(223)3525	082(228)0312

2 開館時間・休館日

(令和6年4月1日現在)

図書館名	開館時間	休館日
中央図書館	火曜日～金曜日 午前9時～午後7時	<ul style="list-style-type: none"> ・月曜日(8月6日に当たるときは開館。また、祝日法の休日(以下「休日」という。)に当たるときも開館) ・休日の翌日(ただし、土・日・月曜日・休日に当たるときは、その直後の平日) ・図書整理日(奇数月の末日。ただし、土・日・月曜日に当たるときは直前の金曜日)
	土曜日・日曜日・休日・ 平和記念日(8月6日) (7月及び8月は 午前9時～午後6時)	
	広島資料室 午前9時～午後5時	
	広島文学資料室 午前9時～午後5時	
こども図書館	午前9時～午後5時	
区図書館(8館)	火曜日～金曜日 午前9時～午後7時	<ul style="list-style-type: none"> ・年末年始(12月29日～1月4日(ただし、1月4日が月曜日に当たるときは、1月5日まで)、特別整理期間(1年を通じ7日以内))
	土曜日・日曜日・休日・ 平和記念日(8月6日)	
佐伯区図書館 湯来河野閲覧室	火曜日～金曜日 午前9時～午後6時	
	土曜日・日曜日・休日・ 平和記念日(8月6日)	
まんが図書館 あさ閲覧室	午前10時～午後5時	
映像文化ライブラリー	火曜日～土曜日 午前10時～午後8時	<ul style="list-style-type: none"> ・月曜日(8月6日に当たるときは開館。また、休日に当たるときも開館) ・休日の翌日(ただし、土・日・月曜日・休日に当たるときは、その直後の平日) ・年末年始(12月29日～1月4日)
	日曜日・休日・ 平和記念日(8月6日)	

※ 映像文化ライブラリーの事業等の詳細については、当該施設の要覧を参照してください。

3 沿 革

西曆	年	月	内 容
1920	大正 9 年	10 月	浅野長勲氏、浅野長晟広島入城 300 年を記念して、図書館建設の旨新聞発表
1921	10 年	12 月	泉邸（縮景園）内に図書館事務所設置
1926	15 年	3 月	小町に浅野図書館竣工（5月4日落成、11月28日開館式、12月5日一般閲覧開始）
		5 月	皇太子殿下、浅野図書館を視察
1931	昭和 6 年	10 月	浅野長勲氏、広島市に浅野図書館を寄贈、広島市立浅野図書館の発足（1日）
1935	10 年	10 月	広島市立浅野図書館を広島県中央図書館に指定（広島県告示第 777 号）
1945	20 年	8 月	原爆により焼失（疎開の貴重書を除く）、職員 15 名のうち 4 名死亡
1946	21 年	10 月	山陽文徳殿（比治山）で業務開始（1日）
1949	24 年	5 月	在米広島県出身関係者からベル博士を通じ、絵本等 1,500 冊受贈
		6 月	小町に復帰開館（12日）
		7 月	広島市立広島児童図書館条例公布（30日） 広島市立広島児童図書館を広島市立浅野図書館内に併設開館
1950	25 年	1 月	米国ロサンゼルス市南加広島県人会から児童図書館建設費寄贈の申出
		5 月	米国ロサンゼルス市南加広島県人会から児童図書館建設費 400 万円受贈
1951	26 年	10 月	「広島市立浅野図書館和漢図書目録」発行
1953	28 年	4 月	広島市児童図書館条例公布（1日）
		10 月	図書館新築のため山陽文徳殿（比治山）に移転（25日・開館 11 月 8 日）
		12 月	基町に広島市児童図書館落成（22日）
1954	29 年	4 月	館外個人貸出開始 1 人 1 冊・4 日間〈児童図書館〉
		10 月	貸出文庫に配本開始〈児童図書館〉
1955	30 年	2 月	国泰寺町に新館開館（20日）
1956	31 年	10 月	館報「広島市立浅野図書館だより」第 1 号発行（謄写刷り）
1957	32 年	6 月	第 1 回郷土史講座開催
		7 月	貸出文庫に配本開始（宇品・中山・西蟹屋・南段原・南観音・南千田）
1959	34 年	1 月	小田文庫受贈（572 点・27 日）
		5 月	館外個人貸出開始（1 人 1 冊・1 週間）
1960	35 年	5 月	三重吉顕彰会より雑誌「赤い鳥」他 164 冊受託（25 日）
		6 月	「三重吉文庫」開設（1日） 小田文庫資料受託（1,897 点・1 日）
1961	36 年	11 月	原爆資料室・郷土資料室開設（1日）
1963	38 年	6 月	中央大学通信教育文庫開設（1日）
1964	39 年	10 月	「広島市立浅野図書館蔵古書目録」発行
		11 月	移動図書館車「ともはと 1 号車」巡回開始（5 日）〈児童図書館と共同〉
1966	41 年	4 月	「子どもの心を育てる良書目録」発行 以後隔年発行〈児童図書館〉
1968	43 年	6 月	巡回文庫車「こぼと号」巡回開始〈児童図書館〉
1969	44 年	3 月	「広島市立浅野図書館蔵郷土資料目録」発行
1973	48 年	9 月	貸出冊数を 1 人 4 冊・期間 14 日以内に変更
		11 月	移動図書館車「ともはと 2 号車」巡回開始（1日）

西暦	年	月	内 容		
1974	昭和 49 年	3 月	「広島市立浅野図書館略年表」発行		
		5 月	基町に広島市立中央図書館竣工（開館 10 月 27 日）		
		10 月	広島市立中央図書館条例公布（8 日） 館報名称を「中央図書館だより」に変更 マイクロシステム導入及び複写サービス開始		
1975	50 年	3 月	「冊子体蔵書目録（第 1 巻）」発行		
		11 月	広島市立図書館協議会設置（第 1 回開催 12 月 16 日）		
1976	51 年	3 月	「冊子体蔵書目録（第 2 巻）」発行 以後 7 巻まで隔年発行（6・7 巻は電算処理により発行）		
		10 月	移動図書館車「ともはと 3 号車」巡回開始（1 日）		
1977	52 年	8 月	浅野文庫（収蔵庫）増築工事着手（29 日）		
		11 月	山田節男文庫受贈（2,955 点・29 日）		
1978	53 年	3 月	山田節男貴重資料受託（洋書 11 点）		
		7 月	貸出冊数を 1 人 3 冊 2 週間に変更<児童図書館>		
1979	54 年	3 月	「広島市立中央図書館蔵広島資料目録」発行		
1980	55 年	2 月	広島市こども図書館新築竣工（開館 5 月 1 日）		
		3 月	東城浅野家文書受託（787 点）		
		4 月	政令指定都市昇格 組織改正 管理課、館内奉仕課（資料係、館内奉仕係）、館外奉仕課の 3 課 2 係制とする <中央図書館> 館外奉仕活動一元化（こばと号・ともはと号の統合）		
		5 月	館報名称を「図書館だより」に変更		
		8 月	館報「こども図書館」発行<こども図書館>		
		11 月	児童文化講座（第 1 回）開催<こども図書館>		
		12 月	「広島市立中央図書館蔵山田節男文庫目録」発行		
		1981	56 年	1 月	広島市図書館網整備基本計画策定
				4 月	貸出冊数を 1 人 4 冊、団体貸出は 40 冊に変更<こども図書館>
		1982	57 年	2 月	法政大学通信教育文庫開設（26 日）
3 月	中央図書館二期工事竣工				
4 月	国際資料室、対面朗読室（1 階）、自由閲覧室 B（2 階）開設 広島市映像文化ライブラリー併設（開館 5 月 1 日）				
5 月	対面朗読サービス開始<中央図書館>（昭和 62 年 10 月 27 日から全館開始）				
8 月	地域文庫戸坂新町会館開設（地域文庫事業の開始）				
1983	58 年	3 月	コンピュータ・オンライン・システム開発（第 1 次・5 月稼働） 広島市立比治山公園青空図書館（閲覧所）竣工（開館 5 月 1 日） 広島市立安佐北区図書館（分館）竣工（開館 5 月 7 日）		
		4 月	組織改正 管理課（管理係、資料係）、奉仕課（館内奉仕係、館外奉仕係）の 2 課 4 係制とする<中央図書館>		
		3 月	広島市立東区図書館（分館）竣工（開館 5 月 12 日）		
1984	59 年	3 月	広島市立東区図書館（分館）竣工（開館 5 月 12 日）		
		10 月	中央図書館 10 周年記念誌「くらしと図書館」発行		

西暦	年	月	内 容		
1984	昭和	59年12月	広島市立安佐南区図書館(分館)竣工(開館昭和60年2月16日)		
1985		60年10月	「子どもたちへ原爆を語りつぐ本」発行<こども図書館>		
1986		61年3月	「広島市の図書館(第1集)」発行		
		4月	郵送貸出サービス開始<中央図書館・こども図書館>		
		10月	対面朗読サービス奉仕者研修会開始		
1987		62年1月	広島市国連寄託図書館開設(22日)		
		3月	「広島市の図書館(第2集)」発行		
		10月	広島大学附属図書館との相互貸借制度開始 広島文学資料室開設(16日)		
1988		63年3月	広島市立佐伯区図書館(分館)竣工(開館5月14日) 「広島市の図書館(第3集)」発行 「松斎梅譜」復刻刊行 「広島市立中央図書館蔵広島資料目録(第2集)」発行 「児童文化関係所蔵図書目録I」発行<こども図書館>		
		10月	利用者用端末機(図書検索用)設置<中央図書館>		
		12月	カセットブック郵送貸出開始<中央図書館>		
		1989	平成元年	2月	朗読読書会開始<中央図書館>
				3月	「都志見往来日記・同諸勝図」復刻刊行
1990		4月	土・日曜日の開館時間を延長(午後3時を午後5時まで) コンピュータ・オンライン・システム稼動<こども図書館> 貸出冊数4冊を5冊に拡大 雑誌入力システム運用開始		
		5月	複写サービス開始<こども図書館・青空図書館>		
		9月	広島市立西区図書館(分館)竣工(開館10月28日)		
		2年3月	「広島城下町絵図集成」復刻刊行		
		4月	コンピュータ・オンライン・システム稼動<青空図書館> ファクシミリ設置<中央図書館・区図書館>		
		5月	館報名称を「としょかんだより・こども版」に変更<こども図書館>		
		6月	広島市立南区図書館(分館)竣工(開館7月7日)		
		7月	メール専用車両(旧ともはと2号)運行開始		
		9月	広島県立図書館とのコンピュータ・オンライン検索サービス開始		
		10月	カセットブック郵送貸出開始<こども図書館>		
1991	3年	1月	文化・スポーツ情報端末機設置		
		3月	「広島市の図書館(第4集)」発行 洋書入力システム開発		
1992	4年	3月	「山県草木志」復刻刊行		
		4月	図書の現地装備開始<区図書館>		
1993	5年	1月	「広島市立図書館蔵カセットブック点字目録-平成4年4月1日現在-」発行		

西暦	年	月	内 容	
1993	平成	5 年 4 月	移動図書館車「ともはと号」の巡回を中央図書館に一元化	
			配本、メール業務の見直し及び運行委託業務を中央図書館に一元化	
1994		6 年 3 月	「香川家文書」のうち関東下知状ほか6点が広島市指定重要有形文化財に指定される	
		4 月	郵送貸出サービスの対象者を拡大<中央図書館・こども図書館>	
1995		7 年 4 月	組織改正 管理課、事業課（館内サービス係、地域サービス係）の2課2係制とし、管理課資料係分掌事務を事業課に移管<中央図書館>	
		6 月	「子どもたちへ原爆を語りつくす本 総集版」発行<こども図書館>	
		7 月	被爆50周年記念「広島市立図書館所蔵原爆資料目録」発行	
		11 月	除籍図書は無償譲渡事業「本のリサイクルフェア」開始（以降毎年1回）<中央図書館>	
1996		8 年 7 月	利用者用端末機（図書検索用）設置<こども図書館・区図書館各1台> 利用者用端末機（図書検索用）増設<中央図書館2台>	
		10 月	読書週間50周年記念講演会「『父と暮せば』を執筆して～ヒロシマの心を描く～」 （講師：井上ひさし氏）開催（南区民文化センター、31日）<中央図書館>	
		12 月	比治山公園青空図書館（閲覧所）閉館（1日）	
		9 年 4 月	月末整理日を図書整理日に改め、土・日・月曜日に当たるときは直前の金曜日とする <こども図書館を除く>	
1997		5 月	比治山公園青空図書館を改装し、広島市まんが図書館（分館）開館（1日）	
		10 年 3 月	福祉環境基準整備工事完了<中央図書館・区図書館、工期：平成9年5月28日～平成10年3月31日>	
		4 月	広域貸出サービス開始（広島広域市町村圏振興協議会を構成する自治体住民に対し、広島市、大竹市、廿日市市、海田町、大野町の図書館が広域貸出サービスを行う）	
1998		12 月	「おもしろその年まんが大賞」募集開始<まんが図書館>	
		11 年 5 月	広島市まんが図書館あさ閲覧室（附属施設）開館（1日）	
		7 月	ホームページ開設（1日）	
		9 月	中央図書館1階に移動書架設置	
1999		10 月	ひろしま文化施設ジョイント事業開始<文化財団全施設> 図書館ボランティア養成講座開始	
		12 月	予約・リクエストのファクシミリによる受付開始（21日）	
		2000	12 年 10 月	2000年子ども読書年記念 企画展「よみがえる『ぎんのすず』の世界一戦後の広島から発信された児童文化―」開催（11日～11月29日） 中央図書館3階参考閲覧室にBDS（貸出手続確認装置）設置（31日）
		12 月	広島市立安芸区図書館（分館）竣工（開館13年3月17日）	
2001		13 年 4 月	広島広域市町村圏振興協議会廃止（1日）、同地域での広域貸出サービスは継続	
2002		14 年 4 月	祝日開館開始<中央図書館・区図書館>	
		5 月	21世紀広島市図書館計画検討委員会設置（30日）	
		10 月	「ひろしま図書館まつり」開始	
		11 月	「本の交換市」開始（以降毎年1回）<中央図書館>	
2003		15 年 1 月	「『まちの図書館化』をめざして―21世紀広島市図書館計画の提言―」授受（10日）	

西暦	年	月	内 容
2003	平成 15 年	9 月	映画監督 新藤兼人氏（広島市名誉市民）の文化勲章受賞を記念し、「新藤兼人展」開催（11日～28日）＜中央図書館＞
2004	16 年	3 月	「広島市立図書館資料収集方針」策定（広島市立中央図書館資料収集要綱、広島市こども図書館資料収集要綱の改訂） 「広島文学資料目録」発行
2005	17 年	1 月	広島市立図書館新コンピュータシステム（インターネットを利用した市立図書館蔵書の検索・予約システム等の構築）稼動（5日） 利用者用インターネット端末機設置（中央図書館 4 台・こども図書館 1 台・区図書館 10 台）
		4 月	佐伯郡湯来町との合併により、湯来町河野図書館を広島市立佐伯区図書館湯来河野閲覧室（附属施設）として開館（25日）
		7 月	被爆 60 周年記念事業「原爆・平和の本を読み語りつぐ事業」開催 中央図書館：被爆文献初期作品展（16日～8月31日） こども図書館：原爆を語りつぐ本の展示（1日～8月31日） 子どもたちが原爆を語る朗読の会（31日）
		11 月	中央図書館自由閲覧室Bに「ビジネス支援情報コーナー」開設（1日） コンピュータ活用講座開始（23日）＜中央図書館＞ 中央図書館及び映像文化ライブラリーの天井部分の吹付材にアスベストを含有していることが調査の結果判明（2.5%及び3.8%）
2006	18 年	4 月	指定管理者による管理運営実施 指定管理者：(財)広島市文化財団 指定期間：平成 18 年 4 月 1 日～平成 22 年 3 月 31 日 子どもの読書活動優秀実践図書館文部科学大臣表彰＜こども図書館＞
		9 月	広域貸出サービスを 11 市 12 町に拡大（呉市、竹原市、三原市、東広島市、安芸高田市、江田島市、岩国市、柳井市、安芸太田町、北広島町、府中町、熊野町、坂町、大崎上島町、世羅町、周防大島町、和木町、上関町、平生町） 中央図書館自由閲覧室Aに「闘病記コーナー」開設（2日） 「杉村春子生誕 100 年記念事業」開催（23日～10月29日 協力：文学座） （別途、映像文化ライブラリー主催事業として、「生誕 100 年杉村春子特集」を開催し、出演映画 26 本を上映（13日～10月29日））＜中央図書館＞
		12 月	中央図書館及び映像文化ライブラリーアスベスト除去工事（20日～平成 19 年 5 月 31 日） （中央図書館は、部分閉館により開館継続）
2007	19 年	4 月	休館日の一部変更（休日の月曜日及び8月6日の開館、図書整理日の奇数月のみへの変更 11 日/年→6 日/年、5 月の 3 連休の振替臨時休館の廃止、中央図書館の特別整理期間の減 11 日→7 日）
		6 月	市立図書館全館による「新規登録増大キャンペーン」開催（ハノーバー庭園）
		8 月	「広島市立図書館メイト」設立（4日）
		9 月	「無線 LAN コーナー」開設（14日）＜中央図書館＞
		10 月	「ビジネス相談会」開始（以降毎月 1 回）＜中央図書館＞ 広島文学資料室開室 20 周年記念事業開催＜中央図書館＞

西暦	年	月	内 容	
2007	平成 19 年	10 月	中央図書館アスベスト除去工事（29日～平成 20 年 3 月 26 日） （参考閲覧室の業務をセミナー室で実施）	
2008	20 年	12 月	期限切れ雑誌の提供開始（以降原則隔月開催）＜中央図書館＞	
		4 月	休館日の一部変更（休日の月曜日の振替休館日の減） ビジネス支援及び高齢者福祉支援のための図書資料の充実 市立図書館全館による「宮沢賢治ワールド」開催（初めて市内の書店 11 店と連携）	
	5 月	広島市読み聞かせボランティアネットワーク事業開始（名称：「広島市・ほんはともだちネットワーク」と決定し公開シンポジウム等の開催）＜こども図書館＞		
	6 月	鈴木三重吉「赤い鳥」刊行 90 周年記念事業開催＜中央図書館＞		
	7 月	中央図書館の開館時間の延長（7、8 月の土曜日・日曜日・祝日・8 月 6 日を午後 6 時まで）		
	9 月	広島市立大学附属図書館、広島大学図書館へのメール便の運行開始（18 日）		
	10 月	中国新聞社との共催により、読書フォーラム「広島発！活字の底力」記念講演会（講師：重松清氏）開催＜中央図書館＞ IC タグ連携システムの本稼働開始（自動貸出機、BDS 等）＜まんが図書館・あさ閲覧室＞		
	11 月	学校支援図書セットの貸出開始 20 テーマ 30 セット（1 セット約 30 冊）＜こども図書館＞		
	2009	21 年	1 月	学校図書館支援講座開始＜こども図書館＞
			2 月	「おもしろその年まんが大賞」10 周年記念誌発行＜まんが図書館＞
3 月		『ほんはともだち』のデータベース化（1984 年～2006 年隔年刊行の 12 冊分）＜こども図書館＞ 闘病記コーナー開設 2 周年記念事業開催＜中央図書館＞ 移動図書館車「ともはと号」更新 Web 広島文学資料室「鈴木三重吉と『赤い鳥』の世界」公開		
4 月		ビジネス支援及び高齢者福祉支援のための図書資料を充実 小学校への昔話出前事業開始＜こども図書館＞ 多文化サービスとして「ポルトガル語・スペイン語コーナー」開設＜安芸区図書館＞		
6 月		多文化サービスとして「中国語、韓国・朝鮮語コーナー」開設＜中央図書館＞ ビジネス支援情報コーナーを参考閲覧室に移動＜中央図書館＞		
8 月		広島市制施行 120 周年・広島平和記念都市建設法制定 60 周年記念企画展「うつりゆく広島つながる心」開催		
9 月		「ともはと号」による高齢者福祉施設への巡回開始		
10 月		中区図書館の月曜日等の開館を試行（平成 24 年 3 月まで） 図書館システム更新及びホームページリニューアル（更新作業のため 3 日間全館臨時休館） 有料図書宅配サービス開始（令和 5 年 7 月 28 日「図書有料宅配サービス」に名称変更） 読書マラソン「出会えてよかった、この 1 冊～来年は国民読書年」スタート（22 年 10 月 27 日までの 1 年間実施） 利用者用端末機（図書検索用）増設（中央図書館 2 台・こども図書館 1 台・区図書館 9 台） 利用者用インターネット端末機増設（中央図書館 4 台）		
11 月		「自由劇場創立 100 周年記念小山内薫展」開催＜中央図書館＞		

西暦	年	月	内 容
2009	平成	21 年 12 月	「広島市・ほんはともだちネットワーク」設立<こども図書館>
2010		22 年 2 月	「ともはと号」巡回でのコンピュータ貸出開始
			広島大学図書館と職員の交換研修開始
			外国語絵本による多文化サービス開始<こども図書館>
		3 月	Web 広島文学資料室「原民喜の世界」公開
			県立図書館の Web 予約システム開始により、県立図書館予約図書の本の広島市立図書館での受取サービス開始
		4 月	指定管理者による管理運営実施（第 2 期） 指定管理者：(財)広島市文化財団 指定期間：平成 22 年 4 月 1 日～平成 26 年 3 月 31 日
			公民館（70 館）への本の返却ポスト設置（生涯学習課）に伴い、返却サービス開始
			広島市こども図書館開館 30 周年記念事業開催<こども図書館>
			「細田民樹文学展」開催<中央図書館>
		10 月	「24 時間テレビ」チャリティ委員会より障害者サービス用機器受贈
			メールマガジンの配信サービス開始（平成 28 年 6 月 20 日まで） デジ書専用再生機（プレクストーク）操作講習会開催 （平成 25 年度からバリアフリー図書&読書支援機器展示体験会へ）<中央図書館>
		11 月	中国新聞社との共催により、国民読書年記念講演会「いつもそばに本があった」（講師：児玉清氏）開催<中央図書館>
			デジ書専用再生機の貸出開始（2 日～）
12 月	館外での初の企画展示「鈴木三重吉と『赤い鳥』」開催（広島大学図書館地域・国際交流プラザ、8 日～1 月 13 日）		
	Web 広島文学資料室「味三吉ー愛と平和に生きた詩人ー」公開		
2011		23 年 3 月	指定管理者である(財)広島市文化財団が(財)広島市ひと・まちネットワーク及び(財)広島勤労者職業福祉センターとの合併により(財)広島市未来都市創造財団として発足（1 日）
			「畑耕ー文学資料展」開催<中央図書館>
		7 月	「広島 3 大プロコーナー」、「広島文学資料室サテライト展示コーナー」開設<中央図書館>
		10 月	広島市立中央図書館（旧広島市立浅野図書館）開館 80 周年記念事業開催
		11 月	財団合併記念事業「江戸の広島を旅するー『都志見往来日記』見て、聴いて、歩いて、食べて」開催
2012		24 年 1 月	デジ書専用再生機（プレクストーク）貸出開始
			Web 広島文学資料室「若杉慧ー『エデンの海』から『野の仏』までー」公開
		3 月	Web 広島文学資料室「若杉慧ー『エデンの海』から『野の仏』までー」公開
			郵送貸出サービスの対象者を拡大<中央図書館・こども図書館>
		4 月	映像文化ライブラリーとの共催事業（広島市映像文化ライブラリー開館 30 周年記念事業）として、「新藤兼人 100 年の軌跡」の関連事業として企画展「新藤兼人を読み解く 100 冊」開催（8 日～5 月 29 日）<中央図書館>
			「読書貯金通帳」配布開始（恒常的取組としての実施開始）
9 月	「ともはと号」による市立広島特別支援学校への巡回開始		

西暦	年	月	内 容
2012	平成 24 年	10 月	「近藤芳美展」開催<中央図書館>
		11 月	イオン(株)との包括提携協定締結記念イベントとして、「本の交換市」、「おはなし会」開催<中央図書館・こども図書館>
		12 月	市立大学での返却サービス開始 中央図書館浅野文庫収蔵庫空調設備改修
2013	25 年	2 月	「雑誌スポンサー制度」にかかるスポンサーの募集開始<中央図書館>
		3 月	Web 広島文学資料室「畑耕一」公開 デジタルブック「畑耕一翻訳 M・R・ジェイムズ怪談集」公開
		4 月	「イオンモール広島祇園」店での返却サービス開始（返却ポスト設置）（1日） 集中選書開始
		5 月	安佐北区図書館開館 30 周年記念事業開催
		8 月	被爆体験継承事業企画展「こどもたちの見たヒロシマ」における高校生との初の共同企画を契機に市立高校との様々な連携事業を開催<中央図書館>
		10 月	広島県立美術館・広島市立中央図書館連携企画展「江戸の広島をめぐる名品展」開催（広島県立美術館、6日～20日）<中央図書館>
		11 月	「高校生のための職業ハッケン！！コーナー～きみの未来はここにある」開設<中央図書館> 「生誕 110 年・没後 50 年 大田洋子文学展」開催<中央図書館>
		2014	26 年
2 月	高校生に向けてのブックトーク開始<中央図書館>		
3 月	湯来河野閲覧室でシステム統合による市立図書館コンピュータシステムの運用開始（1日）（館内 OPAC・WebOPAC のサービス開始は 4 月 1 日） 「広島市立図書館メイト」活動終了（31 日） （中央図書館内にあった事務局を「図書館メイトひろしま」に移す（4 月 1 日））		
4 月	指定管理者による管理運営実施（第 3 期） 指定管理者：(公財)広島市文化財団 指定期間：平成 26 年 4 月 1 日～平成 30 年 3 月 31 日 ※(財)広島市未来都市創造財団が公益財団法人に移行し名称を(公財)広島市文化財団に変更 まんが図書館エレベーター改修工事（21 日～8 月 29 日）		
6 月	公益財団法人移行記念事業「江戸の湯来を見る」パネル展示開催<湯来河野閲覧室> まんが図書館及びあさ閲覧室と自動車図書館を除くすべての蔵書に IC タグの貼付を開始（16 日～平成 27 年 9 月 30 日）		
7 月	平成 26 年度指定都市立図書館長会議を広島市で開催（7 月 31 日、8 月 1 日）		
9 月	浅野文庫収蔵庫内部改修工事実施（26 日～12 月 22 日）		
10 月	東区図書館開館 30 周年記念講演会開催 公益財団法人移行記念事業 児童文化講演会「『科学界のインディ・ジョーンズ』ができるまで」開催<こども図書館> 「ともはと号」による県立広島特別支援学校への巡回開始		

西暦	年	月	内 容		
2014	平成 26 年	11 月	広島市立中央図書館開館 40 周年・自動車図書館巡回開始 50 周年記念講演会「知の地域づくりー図書館と市民」(講師:片山善博氏) 開催<中央図書館> 「広島ゆかりの歌人たちー岡山巖生誕 120 年によせてー 展」開催<中央図書館>		
		2015	27 年 2 月	公益財団法人移行記念事業 企画展「浅野文庫の和書と漢籍」開催(14 日~3 月 15 日)<中央図書館> 安佐南区図書館開館 30 周年記念講座開催 公益財団法人移行記念事業 家庭読書アドバイザー養成講座開催<こども図書館>	
2015	27 年	3 月	公益財団法人移行記念事業「広島市立中央図書館蔵浅野文庫目録」発行<中央図書館>		
		4 月	中央図書館自由閲覧室 B に日本大学通信教育文庫開設(1 日) 公民館(71 館)等への配本業務を中央図書館地域サービス係へ一本化(1 日)		
		6 月	広島市と株式会社ジェイ・エム・エスの命名権契約の締結により、広島市文化創造センター、広島市中区民文化センター、広島市国際青年会館及び広島市立中区図書館の合築施設の呼称を「JMS アステールプラザ」に変更(1 日) 被爆 70 周年記念事業「子どもたちへ原爆を語り継ぐ本ー総集版・2015ー」発行<こども図書館>		
		7 月	被爆 70 周年記念事業 広島・長崎連携事業「原爆・平和を読み語りつぐ事業」開催 企画展「つながる、つたえる、ヒロシマ・ナガサキ」 連続講座「ヒロシマ・ナガサキを知り・伝える」<中央図書館>		
		8 月	安田女子大学図書館実習生の受入開始		
		10 月	図書館システム更新及びホームページリニューアル(更新作業のため 4 日間全館臨時休館) 市立図書館全館で IC タグ連携システム開始(自動貸出機(湯来河野閲覧室を除く)、自動返却機(中央図書館のみ)、BDS 等) 貸出冊数 5 冊を 10 冊に拡大 公民館(71 館)等配本図書館の図書館システムへの登録開始 「生誕 110 年原民喜展」開催<中央図書館>		
		2016	28 年	1 月	メール便を増便(午前半日コース)
				3 月	『岡岷山の日記と絵図』発行<湯来河野閲覧室> 「ベル・コレクション解題目録」発行<こども図書館> 「福屋広島駅前店ジュンク堂書店」での返却サービス開始(返却ポスト設置)(1 日) 「ベル・コレクション」のホームページ公開<こども図書館>
				4 月	国立国会図書館「デジタル化資料送信サービス」利用開始<中央図書館・こども図書館>(1 日)
				9 月	広域貸出サービスを 11 市 13 町に拡大(田布施町) 企画展「あなたをサポート。図書館で『健康・医療・介護情報』~広島市立中央図書館闘病記コーナー開設 10 周年」開催
2017	29 年	1 月	中央図書館自由閲覧室 A に「ひろしま美術館コーナー」開設(5 日)		

西暦	年	月	内 容		
2017	平成 29 年	3 月	『岡山山写生旅行記 広島藩絵師』発行<湯来河野閲覧室>		
		4 月	フェイスブック (Facebook) による情報提供開始		
			まんが図書館開館 20 周年記念事業開催		
			「ともはと号」の市立幼稚園訪問事業開始 (安幼稚園)		
		6 月	浅野氏広島城入城 400 年記念事業開催<中央図書館>		
			歴史講座「江戸時代の広島～浅野家と広島藩～」(前・後期各 5 回、全 10 回)		
		9 月	広島市と㈱5 コーポレーションの命名権契約の締結により、広島市こども図書館の呼称を「5-Days こども図書館」に変更 (1 日)		
		10 月	広島文学資料室開室 30 周年記念事業開催<中央図書館>		
			みんなのオススメ「広島本」開催<中央図書館>		
		12 月	Hiroshima Active Library 協働事業開催 (広島市域図書館：公共 15 館、大学 17 館の協働イベント)		
		2018	30 年	4 月	指定管理者による管理運営実施 (第 4 期) 指定管理者：(公財)広島市文化財団 指定期間：平成 30 年 4 月 1 日～令和 4 年 3 月 31 日
				6 月	浅野氏広島城入城 400 年記念事業開催<中央図書館> (平成 31 年 2 月まで) 歴史講座「江戸時代の広島～浅野家と広島藩～」 (前・後期各 5 回、全 10 回)
学校図書館サポートデスク設置<こども図書館>					
8 月	Web 仮利用者登録開始				
10 月	鈴木三重吉「赤い鳥」刊行 100 周年記念事業開催<中央図書館>				
	佐伯区図書館開館 30 周年記念事業開催				
11 月	まんが図書館書庫増築等工事 (22 日～3月8日)				
12 月	平成 30 年度中国・四国地区図書館地区別研修を広島市で開催 (11 日～14 日)				
2019	31 年			1 月	「広島市・ほんはともだちネットワーク」10 周年記念事業開催<こども図書館>
				3 月	Web 広島文学資料室「鈴木三重吉と『赤い鳥』の世界」更新公開
		まんが図書館ロビー等改修工事 (9 日～25 日)			
		ウィキペディアタウン in 広島 (若者編) 開催<中央図書館>			
			「広島市立図書館資料収集方針」改訂		
令和 元 年	5 月	「小学生おはなしクラブ」活動開始<こども図書館>			
9 月	浅野氏広島城入城 400 年記念事業 企画展「浅野家と広島藩～初代長政から最後の藩主長勲まで～」開催<中央図書館>				
	講演会「広島藩のお殿様-浅野長晟から長勲まで-」開催<中央図書館>				
	「りんごの棚」(障害者サービス専用棚) 設置<こども図書館>				
10 月	浅野氏広島城入城 400 年記念事業 講演会「浅野のお殿様も愛した湯の山温泉」開催<湯来河野閲覧室>				
	西区図書館開館 30 周年記念事業開催				

西暦	年	月	内 容
2019	令和 元 年	12 月	黒田三郎生誕 100 年記念事業開催<中央図書館>
2020	2 年	2 月	浅野氏広島城入城 400 年記念事業 「広島市立図書館貴重資料アーカイブ」浅野文庫資料 29 件、郷土資料 1 件公開 ((公財) 図書館振興財団助成事業) (1 日)
			新型コロナウイルス感染症拡大防止のため一部サービス休止 (29 日~4 月 16 日)
		4 月	広島市と㈱マエダハウジングの命名権契約の締結により、広島市立安佐南区図書館の呼称を「マエダハウジング安佐南区図書館」に変更 (1 日)
			新型コロナウイルス感染症拡大防止のため臨時休館 (17 日~5 月 17 日) その後、一部サービス休止 (5 月 19 日~28 日) を経て、5 月 29 日から全面開館 (5 月 29 日の図書整理日を休館日とせず開館)
			子供の読書活動優秀実践図書館文部科学大臣表彰<こども図書館> (23 日)
		6 月	「ともはと号」による県立広島北特別支援学校への巡回開始
		7 月	広島市と㈱コジマホールディングスの命名権契約の締結により、広島市立西区図書館の呼称を「コジマホールディングス西区図書館」に変更 (1 日)
			国立国会図書館「歴史的音源」利用開始<中央図書館・こども図書館> (1 日)
		8 月	こども図書館開館 40 周年記念展示開催
		10 月	図書館システム更新及びホームページリニューアル (更新作業のため 5 日間臨時休館) 「生誕 100 年 阿川弘之展」開催<中央図書館>
			広島青年会議所より書架・SDGs 関連図書受贈<中央図書館>
			ホームページからの有料図書宅配サービス利用申請、休館時等における資料貸出申込の受付開始 (14 日) 新型コロナウイルス感染症拡大防止のため臨時休館 (14 日~令和 3 年 2 月 7 日) 2 月 9 日から全面開館
		2021	3 年
2 月	中区図書館開館 30 周年記念事業開催 安芸区図書館開館 20 周年記念事業開催		
3 月	こども図書館開館 40 周年記念講演会開催 (令和 2 年 5 月 16 日開催予定のところ、新型コロナウイルス感染症防止対策によるイベント中止に伴い延期開催)		
4 月	広域貸出サービスを 12 市 13 町に拡大 (三次市)		
5 月	新型コロナウイルス感染症拡大防止のため一部サービス休止 (11 日~6 月 20 日)		
8 月	新型コロナウイルス感染症拡大防止のためイベント中止 (3 日~20 日) その後、一部サービス休止 (21 日~9 月 30 日)		
10 月	「平和を感じられるおすすめ本を教えてください」開催 <中央図書館・安佐南区図書館・安佐北区図書館・湯来河野閲覧室> (令和 4 年度以降は全館で開催)		
2022	4 年	1 月	中央図書館の喫茶・食堂閉店 ((一財) 広島市母子寡婦福祉連合会運営) (10 日) (1 月 30 日営業終了予定のところ、新型コロナウイルス感染症防止対策による一部サービス休止に伴い営業期間を 10 日までに短縮)

西暦	年	月	内 容
2022	令和 4 年	1 月	新型コロナウイルス感染症拡大防止のため一部サービス休止（12日～3月6日）
		2 月	「広島市立図書館貴重資料アーカイブ」に浅野文庫資料 30 件、郷土資料 30 件追加公開（（公財）図書館振興財団助成事業）（1日）
			スマートフォン等での貸出利用券表示サービス開始（1日）
		3 月	ホームページからの資料リクエスト申込の受付開始（20日）
		4 月	指定管理者による管理運営実施（第5期） 指定管理者：（公財）広島市文化財団 指定期間：令和4年4月1日～令和9年3月31日
			広域貸出サービスを13市15町に拡大（浜田市、美郷町、邑南町）
佐伯区図書館湯来河野閲覧室開館20周年記念事業開催			
2023	5 年	12 月	「広島市立図書館再整備方針」策定
		1 月	「広島市立中央図書館等再整備基本計画」策定
		3 月	Instagram (Instagram) による情報提供開始
		5 月	安佐北区図書館開館40周年記念事業開催 記念講演会：文学講座「東直子氏講演会 一緒に生きる」開催〈安佐北区図書館〉
2024	6 年	3 月	『鈴木三重吉童話集』発行〈中央図書館〉（基町高等学校普通科創造表現コースの高校生12名と制作）

4 組 織

(1) 組織・機構図

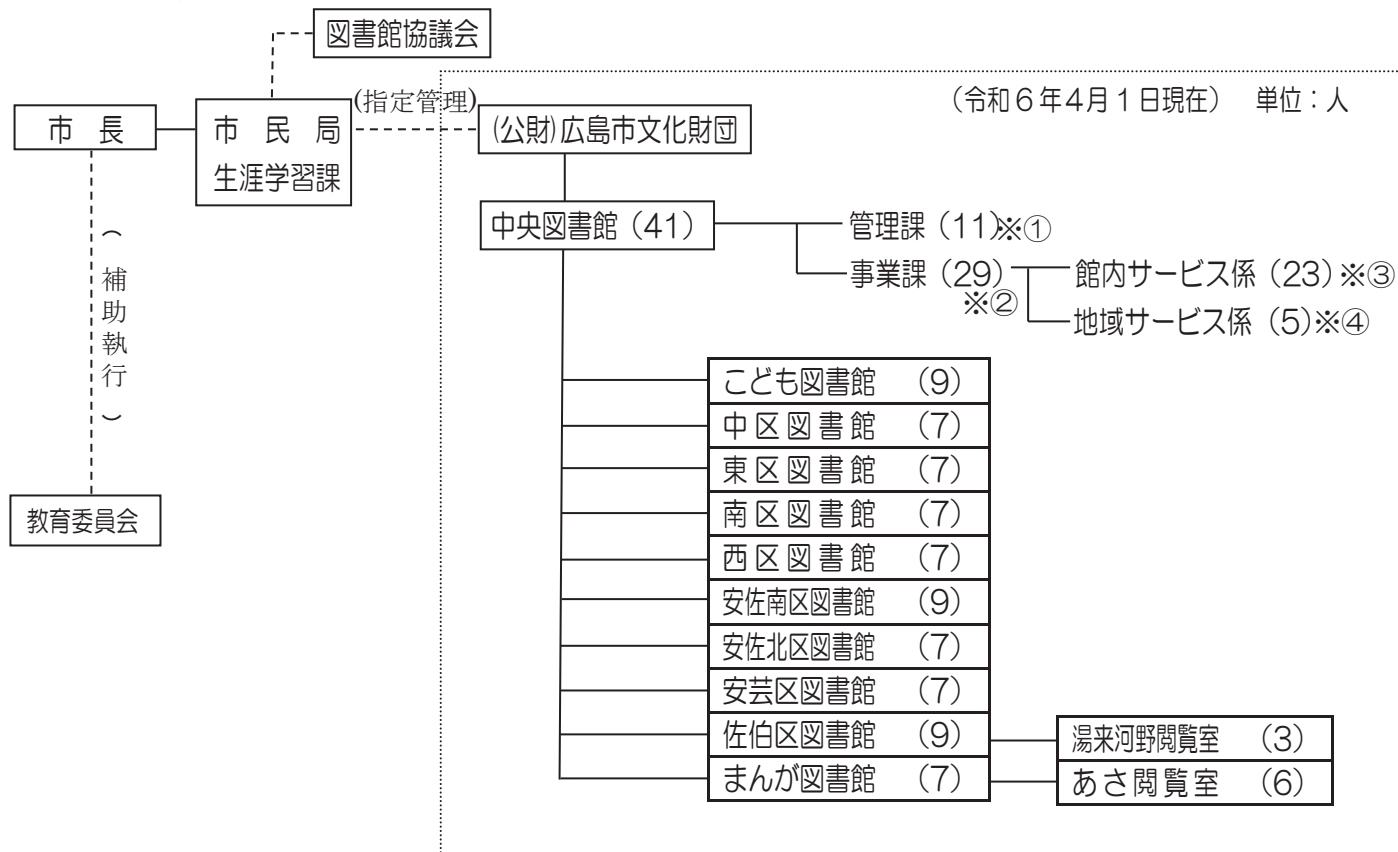

注 (1) カッコ内は常勤及び非常勤の職員数

注 (2) ※①～※④は各々内数

(2) 職員数

(令和6年4月1日現在) 単位：人

区分	館長	副館長	課長	室長	課長補佐	主幹	係長	主任	主査	主事・ 学芸員	司書・ 学芸員	計	
中央	1	1	1	0	3	0	0	0	3	15	17	41	(33)
こども	1	0	0	0	0	0	0	1	0	3	4	9	(8)
中	1	0	0	0	0	0	0	1	0	1	4	7	(6)
東	1	0	0	0	0	1	0	0	0	1	4	7	(6)
南	1	0	0	0	0	0	0	1	0	1	4	7	(6)
西	1	0	0	0	0	0	0	1	0	1	4	7	(7)
安佐南	1	0	0	0	0	1	0	0	0	1	6	9	(7)
安佐北	1	0	0	0	0	1	0	0	0	1	4	7	(5)
安芸	1	0	0	0	0	1	0	0	0	1	4	7	(5)
佐伯	1	0	0	0	0	0	0	1	0	1	6	9	(7)
湯来	0	0	0	1	0	0	0	0	0	0	2	3	(2)
まんが	1	0	0	0	0	1	0	0	0	1	4	7	(5)
あさ	0	0	0	1	0	0	0	0	0	0	5	6	(5)
計	11	1	1	2	3	5	0	5	3	27	68	126	(102)

注 カッコ内は司書有資格者で内数

(3) 広島市立図書館協議会

ア 概要

図書館法（昭和 25 年法律第 118 号）第 14 条第 1 項及び広島市立図書館協議会条例（昭和 50 年条例第 103 号）の規定に基づき、広島市立図書館協議会を設置（昭和 50 年 11 月設置）。図書館の運営に関して館長の諮問に応ずるとともに、図書館の行う図書館奉仕について、館長に対して意見を述べる機関。図書館協議会は、10 人以内の委員をもって組織し、委員は学校教育及び社会教育の関係者、家庭教育の向上に資する活動を行う者並びに学識経験のある者の中から、教育委員会が任命・委嘱。任期は 2 年。

イ 委員名簿

令和 6 年 4 月 1 日現在（50 音順）

氏 名	所属団体または職業
大片 美保子	広島市中学校教育研究会図書館教育部会会長 (井口台中学校校長)
大澤 優子	市民委員
河野 祐子	広島市小学校教育研究会国語科部会 (緑井小学校校長)
庄 ゆかり	広島文教大学教育学部教授
武川 彰	広島県 PTA 連合会事務局長
林 孝	広島大学名誉教授
前田 香織	広島市立大学理事補佐・最高デジタル責任者・特任教授
村上 桃子	広島市・ほんはともだちネットワーク代表
矢野 光恵	安田女子短期大学保育科准教授

※ 任期はいずれも令和 4 年 10 月 1 日から令和 6 年 9 月 30 日まで

5 広島市立図書館運営目標

- (1) 誰もがワクワクするような本や資料と出会える図書館にする。(ワクワク図書館)
- (2) さまざまな利用者がラクラクと資料や情報を探し、サービスが受けられる図書館にする。(ラクラク図書館)
- (3) 市民の身近にあって、ニコニコと楽しく本や人とふれあえる図書館にする。(ニコニコ図書館)
- (4) 市民と図書館がともにイキイキと支えあういい関係の図書館をつくる。(イキイキ図書館)

6 運営基本方針

- (1) 学びの支援をします
市民のライフスタイルに応じ、きめ細かいサービスを提供するとともに、図書館利用に困難な人々―高齢者や社会的・身体的ハンディキャップを持った人や外国人などに対しても公平なサービスを提供します。
- (2) 市民の課題解決のための情報拠点としての役割を強化します
市民にとって必要かつ信頼できる資料・情報を最も適切な形で提供できる情報拠点としての役割を強化するとともに、図書館の Web サイトをより魅力的な発信ツールとして情報を提供していきます。
- (3) ひろしまの文化を蓄積・継承し、アピールします
図書・新聞・雑誌・パンフレット等地域に関わる資料を網羅的に収集・整理・保存し、活用を図るとともに、ゆかりの人物情報などホームページでも公開していきます。

- (4) 子どもの豊かな心を育てます
児童サービスの中心館であることも図書館を中心に、家庭・学校・地域と連携して子どもの読書活動を推進します。
- (5) 地域の人材や機関と連携した、サービスの充実をめざします
地域内の機関や大学、団体等と連携・協力し、「いつでもどこでも」図書館サービスを利用できるネットワーク機能を活かしたサービスを充実します。
- (6) 親しみやすく、楽しい図書館を創ります
市民参加型の事業などを実施し、仲間同士の交流を図るとともに、気軽に利用できる居心地の良い図書館にします。

7 令和6年度予算

(1) 当初予算前年度対比

単位：円

区 分	令和6年度	令和5年度	増 減
図書館費	15億 184万8千	12億9,702万8千	2億 482万0千
1 人件費 ^(注1)	6億9,506万8千	6億 906万9千	8,599万9千
2 物件費	8億 678万0千	6億8,795万9千	1億1,882万1千
(1) 資料費	1億 877万1千	1億2,219万4千	△1,342万3千
ア 図書購入費	8,242万9千	9,614万1千	△1,371万2千
イ 雑誌・新聞購入費	2,132万9千	2,081万8千	51万1千
ウ 視聴覚資料費 ^(注2)	111万6千	105万8千	5万8千
エ その他資料費 ^(注3)	389万7千	417万7千	△28万0千
(2) その他	6億9,800万9千	5億6,576万5千	1億3,224万4千

注1 市派遣職員の基本給部分を含まない

注2 視聴覚資料は、マイクロフィルム及び視覚障害者用ディスプレイ図書

注3 その他資料は、加除法令、選書資料等

(2) 館別当初予算

単位：円

区 分	合 計	中央図書館	こども図書館	区図書館 ^(注2)	まんが図書館 ^(注2)
図書館費	15億 184万8千	7億6,753万6千	8,764万2千	5億5,022万4千	9,644万6千
1 人件費 ^(注1)	(126人) 6億9,506万8千	(41人) 2億5,836万4千	(9人) 4,861万3千	(63人) 3億2,748万5千	(13人) 6,060万6千
2 物件費	8億 678万0千	5億 917万2千	3,902万9千	2億2,273万9千	3,584万0千
(1) 資料費	1億 877万1千	7,964万3千	1,253万9千	1,380万3千	278万6千
ア 図書購入費	8,242万9千	7,076万9千	1,166万0千	0	0
イ 雑誌・新聞購入費	2,132万9千	386万1千	87万9千	1,380万3千	278万6千
ウ 視聴覚資料費	111万6千	111万6千	0	0	0
エ その他資料費	389万7千	389万7千	0	0	0
(2) 備品費(図書を除く)	273万0千	273万0千	0	0	0
(3) その他	6億9,527万9千	4億2,679万9千	2,649万0千	2億 893万6千	3,305万4千

注1 市派遣職員の基本給部分を含まない

注2 区図書館分には湯来河野閲覧室分を含み、まんが図書館分にはあさ閲覧室分を含む

(3) 主要事業

	事業名	内 訳
図書の収集・保存等	図書資料の更新と充実 (全館)	全館合計 約5万5千冊相当購入 図書購入費 82,429千円 (前年度 96,141千円)
	広島文学資料の収集整理と調査研究 (中央図書館)	広島にゆかりのある文学者の資料を収集、整理し、ホームページや企画展等を通して市民へ情報提供をするとともに、新たな資料収集や保存整備の充実に努める。
	被爆体験継承のための資料収集・保存 (全館)	原爆の実相を伝え、被爆体験の継承と平和意識の高揚を図るため、原爆・平和に関する資料の収集・保存・活用を図るとともに、講座・企画展等を開催する。
	地域資料の収集・保存 (全館)	広島市を中心とした郷土資料、行政資料の収集・保存・活用及び浅野文庫貴重資料の保存修復・活用を図る。
今日的課題への学習支援	ビジネス支援情報等の充実 (中央図書館)	起業や就職・転職、仕事上の課題解決等のための資料や情報、商用データベース等を重点的に収集し、情報提供するとともに、関係機関との連携によるビジネス相談会、セミナーや中学・高校生に向けた職業発見事業を実施する。
	闘病記コーナーの充実 (中央図書館)	病気に対する不安の解消等を支援するために闘病記・患者会資料の収集、整理、情報発信を行う。 (1,603冊)
	多文化サービスコーナーの充実	広島市に住む外国人のために母国に関する資料や日本で生活するための情報や資料の収集、提供を行う。 (中央：2,195冊、こども：6,353冊、中区：738冊、安芸区：420冊、まんが：2,077冊)
	広島ゆかりの人物の情報収集・発信 (中央図書館)	広島市にゆかりのある人物について、図書、雑誌などの資料を収集するとともに、ホームページで公開し、人物に関する情報を積極的に発信する。 (80人)
	障害者サービスの充実 (全館)	心身に障害がある方に郵送による図書の貸出や、視覚障害がある方等にカセットブック、デイジー図書や機器の貸出、対面朗読サービスなど、図書館に来館が難しい方への読書支援を行う。
	学校教育支援 (こども・中央図書館)	「テーマ別セット貸出」による調べ学習の支援、「図書館招待」による利用指導、「学校図書館支援講座」、高校生への出前ブックトークなど学校との連携を密にし、子どもの読書環境の整備と読書啓発を図る。
市民参加と運営	ボランティア活動の拡充 (中央図書館)	市民との協働を進めるため、図書館ボランティア養成講座の開催、ステップアップのための研修会・交流会を行う。また、対面朗読ボランティア研修会を開催するなどボランティア活動のさらなる拡充を図る。
	おはなし会ボランティアの養成と活動支援 (こども図書館ほか)	子どもと本を結ぶボランティア養成講座(年3回講座)の開催、ステップアップのための研修会・交流会の実施により、おはなし会ボランティアの養成と活動支援を行う。また、中・高校生ボランティア「ライブラリー・サポーターズ」の養成・活動支援も行う。

8 資料収集状況

(1) 中央図書館

ア 図書

(令和6年3月31日現在) 単位：冊

区 分	館 内					自動車図書館				
	蔵書数	年間移動冊数				蔵書数	年間移動冊数			
		受入 (a)	所属替 (b)	除籍 (c)	増減 (a)+(b)-(c)		受入 (d)	所属替 (e)	除籍 (f)	増減 (d)+(e)-(f)
0 総 記	48,990	919	104	634	389	2,688	67	2	157	▲ 88
1 哲 学	40,029	530	228	732	26	5,346	150	0	206	▲ 56
2 歴 史	87,046	1,432	265	709	988	4,960	137	0	519	▲ 382
3 社 会 学	200,471	3,007	862	3,100	769	11,179	335	▲ 2	898	▲ 565
4 自 然 学	61,740	890	682	1,498	74	10,600	343	0	519	▲ 176
5 技 術	70,944	1,234	587	2,904	▲ 1,083	22,193	595	1	1,265	▲ 669
6 産 業	45,203	654	182	505	331	5,835	115	0	420	▲ 305
7 芸 術	79,054	1,301	717	1,131	887	9,663	227	1	1,068	▲ 840
8 言 語	16,105	268	149	295	122	2,873	58	0	210	▲ 152
9 文 学	221,760	5,244	985	10,703	▲ 4,474	65,265	1,503	▲ 18	670	815
カセット・点字	5,653	47	0	146	▲ 99	—	—	—	—	—
児 童	0	0	0	0	0	129,869	1,951	1	715	1,237
計	876,995	15,526	4,761	22,357	▲ 2,070	270,471	5,481	▲ 15	6,647	▲ 1,181
全蔵書数 1,147,466冊										

イ 雑誌・新聞等

(令和6年3月31日現在) 単位：種

区 分	雑 誌	新 聞	法 規 (加除法令等)	公 報 類
購 入	213	21	39	1
寄 贈	355	30	1	1
計	568	51	40	2

ウ 特別集書 (令和6年3月31日現在)

浅野文庫： 旧広島藩主 浅野家から寄贈を受けた和漢の古書・図記類のうち、疎開により原爆の被災から免れた約1万点。和書では、木版本の「平家物語」「新刊吾妻鏡」「大仏物語」「人国記」「義経記」や、「百人一首」「はちかつき」「土佐日記」「浜松中納言物語」などの写本がある。漢籍には、南宋の陳与義の作品集である「增広箋註簡齋詩集」、元の呉太素撰「松斎梅譜」(写本)、明版の「西遊記」などがある。絵図類には、広島城下の様子を伝える城下絵図や、岡岷山の「都志見往来日記・同諸勝図」などのほか、藩主が参勤交代のときに用いた「道中日記」などがある。浅野家からの寄贈資料は、中央図書館の特別集書の根幹となるものであり、大部分はマイクロフィルムに収めている。令和2年2月にデジタルアーカイブ化し、現在59点公開している。

東城浅野家史料： 旧広島藩家老職 東城浅野家から寄託された古文書787点。豊臣秀吉朱印状、浅野長政や幸長書状、幸長金銀算用状、元禄14年の赤穂事件の城明け渡し前後の史料などがある。

小田文庫： 広島県山県郡の医家、小田家から寄贈・寄託された史料2,469点。「解体新書」や吉益東洞の「薬徴」などの医学・薬学書のほか、諸分野の近世・近代の版本や写本がある。これらの中には風律の「紙魚日記」、玄蛙の「やまかつら」など、広島の俳諧資料46点も含まれている。

香川家文書： 旧八木城主 香川氏から寄贈された、鎌倉時代から明治時代にかけての史料 198 点。関東下知状や六波羅施行状などがある。このうち 7 点が、平成 6 年 3 月に広島市指定重要有形文化財に指定された。

広島文学資料： 三重吉文庫を核とし、広島にゆかりの深い作家の初版本、雑誌、自筆原稿などを集め公開している。三重吉文庫も含めた資料総数は 33,657 点。また、Web 広島文学資料室アーカイブ「鈴木三重吉と『赤い鳥』の世界」「原民喜の世界」「峠三吉」「若杉慧」「畑耕一」を公開している。

三重吉文庫： 広島が生んだ文学者で、わが国の児童文化運動の先駆者である鈴木三重吉の資料を集めている。彼の文壇への処女作「千鳥」をはじめ、ライフワークとして手がけた童話童謡雑誌「赤い鳥」など、三重吉の著作や関係文献がある。なお、この中には「鈴木三重吉赤い鳥の会」の寄贈資料が含まれている。

被爆文献資料： 被爆都市ヒロシマの図書館として、被爆体験の継承と平和意識の高揚を願い、広島や長崎の被爆に関する資料を広く収集している。資料数は、図書・雑誌など 17,049 冊である（目録冊数）。

山田節男文庫： 山田節男氏（元広島市長）が生前愛蔵・愛読していた資料 2,955 点を同家から寄贈されたものである。和書は全領域にわたっているが、洋書は社会科学部門が主たるものである。この中には、氏がオックスフォード大学留学中に集めたマルサスの「人口論」などの原書も含まれている。また、別途に同家から寄託された資料の中には、ローマ法皇パウロ六世より贈呈された「DISEGNI DI MICHELANGELO」などの洋書 11 冊がある。

国際資料： 「国際平和文化都市ひろしま」の市民のために、各国駐日大使館や広島市の姉妹友好都市などから、それぞれの国の文化や生活を理解できる資料として寄贈された資料で、2,852 点がある。

国連寄託図書館資料： 広島市が国連の寄託指定を受けて公開しているもので、公式記録（国連総会、安全保障理事会等の会議資料）、国連事務局刊行物など、50,263 点がある。英語版で、対象地域は中国・四国地方である。

広島若葉芸術文庫： 「広島若葉芸術文庫」は、豊かな人間性をはぐくみ、個性ある広島の文化創造を願って、昭和 60 年 9 月、広島若葉ライオンズの創設記念事業として、豪華芸術関係図書の寄贈を受けたことに始まるもので、資料数は 841 点である。当館が誇る絢爛貴重なコレクションとなっている。

被爆体験証言ビデオ： 広島市教育委員会と中央図書館は平成 20 年・21 年に共同で、学校の平和教育で取り組まれている「地域の被爆体験継承事業」で作成された被爆体験証言ビデオの収集、デジタル化を行った。中央図書館に収集・保存している被爆体験証言ビデオは 21 点あり、貸出を行うとともに図書館のホームページで公開している。

エ 視聴覚資料（令和 6 年 3 月 31 日現在）

大活字本： 大きな活字で印刷された図書のこと、大きさ・行間・コントラスト等を考慮して作られている。弱視や高齢の人に読みやすい本で、資料数は 7,011 冊である。

カセットブック： 古典や文芸作品を音訳・解説する市販のカセットブックを収集し、主として目の不自由な人へ郵送で貸し出している。

デージー図書： デージー（DAISY）とは、Digital Accessible Information System の略で国際標準で作成されたデジタル録音図書のこと。視覚障害者等へ郵送で貸し出している。小説や文学作品などを中心に 1,164 点を収集し、このうち音声だけでなく文字や画像を同時に再生できるマルチメディアデージー図書は、児童書・絵本を中心に 295 点を収集している。

(2) こども図書館

ア 図書（一般以外はすべて児童図書）

（令和6年3月31日現在）単位：冊

区 分	館 内				
	蔵書数	年間移動冊数			
		受入 (a)	所属替 (b)	除籍 (c)	増減 (a)+(b)-(c)
0 総 記	2,674	142	▲ 11	77	54
1 哲 学	1,235	55	5	27	33
2 歴 史	9,805	121	10	312	▲ 181
3 社会科学	11,233	379	4	247	136
4 自然科学	15,915	658	10	574	94
5 技 術	6,012	258	▲ 6	142	110
6 産 業	3,412	148	▲ 3	102	43
7 芸 術	7,815	217	▲ 5	292	▲ 80
8 言 語	2,335	37	3	96	▲ 56
9 文 学	71,417	1,058	20	1,260	▲ 182
絵 本	65,502	2,367	▲ 159	1,643	565
紙 芝 居	1,552	39	4	27	16
カセット・点字	343	0	0	0	0
一 般	11,618	331	13	49	295
計	210,868	5,810	▲ 115	4,848	847
全蔵書数 210,868冊					

イ 雑誌・新聞等

（令和6年3月31日現在）単位：種

区 分	雑 誌	新 聞	法 規（加除法令等）	公報類
購 入	58	12	0	0
寄 贈	14	6	1	1
計	72	18	1	1

ウ 特別集書（令和6年3月31日現在）

ベル・コレクション（洋書コレクション）： 昭和 24 年、ハワード・ベル博士を通じてアメリカから寄贈された洋書（714 冊現存）を核とした戦後の洋書関係資料 978 冊を所蔵している。当時のアメリカで読まれた児童文学の古典や評価の高い創作絵本等の初版本がほとんどであり貴重な資料群である。また、当時の児童図書の出版状況や、子どもたちに寄せる文化復興への日米関係者の思いがうかがえるものであり、広島市児童図書館の開館の契機となったコレクションである。

郷土の児童文学作家資料： 広島県または広島市にゆかりのある児童文学作家の図書、絵本等を収集し、公開している。資料冊数は約 1,300 冊（複本を含む）である。

エ 視聴覚資料（令和6年3月31日現在）

スライド 97 巻
 大活字本 365 冊
 CD 129 タイトル 186 本

(3) 区・まんが図書館
ア 中区図書館

(令和6年3月31日現在) 単位：冊

区 分	館 内				
	蔵書数	年間移動冊数			
		受入 (a)	所属替 (b)	除籍 (c)	増減 (a)+(b)-(c)
0 総 記	1,603	64	▲ 5	110	▲ 51
1 哲 学	1,782	97	▲ 7	175	▲ 85
2 歴 史	4,538	228	▲ 30	376	▲ 178
3 社会科学	6,846	363	▲ 72	399	▲ 108
4 自然科学	3,124	137	▲ 36	397	▲ 296
5 技 術	4,940	161	▲ 30	391	▲ 260
6 産 業	1,394	62	▲ 15	151	▲ 104
7 芸 術	9,030	256	▲ 286	368	▲ 398
8 言 語	1,387	45	▲ 33	49	▲ 37
9 文 学	18,570	713	▲ 39	816	▲ 142
カセット・点字	0	0	0	0	0
児 童	25,865	1,704	2	1,447	259
計	79,079	3,830	▲ 551	4,679	▲ 1,400
全蔵書数 79,079冊					

イ 東区図書館

(令和6年3月31日現在) 単位：冊

区 分	館 内				
	蔵書数	年間移動冊数			
		受入 (a)	所属替 (b)	除籍 (c)	増減 (a)+(b)-(c)
0 総 記	1,430	70	▲ 3	82	▲ 15
1 哲 学	2,107	155	0	88	67
2 歴 史	3,612	269	13	113	169
3 社会科学	6,591	442	13	188	267
4 自然科学	4,134	312	7	128	191
5 技 術	6,099	335	▲ 18	325	▲ 8
6 産 業	2,025	105	0	43	62
7 芸 術	5,000	217	6	59	164
8 言 語	1,074	71	1	19	53
9 文 学	17,967	994	▲ 8	562	424
カセット・点字	0	0	0	0	0
児 童	29,557	1,494	4	427	1,071
計	79,596	4,464	15	2,034	2,445
全蔵書数 79,596冊					

ウ 南区図書館

(令和6年3月31日現在) 単位:冊

区 分	館 内				
	蔵書数	年間移動冊数			
		受入 (a)	所属替 (b)	除籍 (c)	増減 (a)+(b)-(c)
0 総 記	1,422	59	▲ 32	65	▲ 38
1 哲 学	2,298	121	▲ 35	47	39
2 歴 史	3,746	202	▲ 28	73	101
3 社会科学	5,725	442	▲ 180	218	44
4 自然科学	3,555	244	▲ 70	188	▲ 14
5 技 術	5,263	235	▲ 182	342	▲ 289
6 産 業	1,809	98	▲ 25	33	40
7 芸 術	4,806	179	▲ 25	83	71
8 言 語	983	25	▲ 6	15	4
9 文 学	14,969	642	▲ 42	717	▲ 117
カセット・点字	0	0	0	0	0
児 童	27,613	1,706	▲ 25	1,208	473
計	72,189	3,953	▲ 650	2,989	314
全蔵書数 72,189冊					

エ 西区図書館

(令和6年3月31日現在) 単位:冊

区 分	館 内				
	蔵書数	年間移動冊数			
		受入 (a)	所属替 (b)	除籍 (c)	増減 (a)+(b)-(c)
0 総 記	1,848	85	▲ 2	20	63
1 哲 学	2,390	125	▲ 13	28	84
2 歴 史	4,522	231	▲ 8	57	166
3 社会科学	6,876	400	▲ 25	123	252
4 自然科学	3,762	243	▲ 11	43	189
5 技 術	5,240	230	3	73	160
6 産 業	1,703	83	0	10	73
7 芸 術	5,598	229	▲ 2	19	208
8 言 語	940	33	▲ 6	3	24
9 文 学	20,314	801	▲ 62	285	454
カセット・点字	0	0	0	0	0
児 童	31,734	1,442	▲ 297	415	730
計	84,927	3,902	▲ 423	1,076	2,403
全蔵書数 84,927冊					

才 安佐南区図書館

(令和6年3月31日現在) 単位：冊

区 分	館 内				
	蔵書数	年間移動冊数			
		受入 (a)	所属替 (b)	除籍 (c)	増減 (a)+(b)-(c)
0 総 記	1,264	72	▲ 7	15	50
1 哲 学	2,188	152	▲ 69	90	▲ 7
2 歴 史	4,617	285	▲ 20	157	108
3 社会 科学	7,598	483	▲ 49	222	212
4 自然 科学	4,001	220	▲ 135	191	▲ 106
5 技 術	6,312	272	▲ 80	324	▲ 132
6 産 業	2,192	97	▲ 15	29	53
7 芸 術	5,474	206	▲ 40	94	72
8 言 語	974	46	▲ 2	10	34
9 文 学	24,016	1,334	▲ 470	1,567	▲ 703
カセット・点字	14	10	4	0	14
児 童	36,028	1,675	▲ 5	1,543	127
計	94,678	4,852	▲ 888	4,242	▲ 278
全蔵書数 94,678冊					

カ 安佐北区図書館

(令和6年3月31日現在) 単位：冊

区 分	館 内				
	蔵書数	年間移動冊数			
		受入 (a)	所属替 (b)	除籍 (c)	増減 (a)+(b)-(c)
0 総 記	1,327	55	▲ 25	40	▲ 10
1 哲 学	1,898	115	▲ 13	28	74
2 歴 史	4,149	226	▲ 33	100	93
3 社会 科学	6,554	441	▲ 114	199	128
4 自然 科学	3,264	218	▲ 72	108	38
5 技 術	4,946	252	▲ 40	103	109
6 産 業	2,004	134	▲ 18	25	91
7 芸 術	4,712	176	▲ 29	67	80
8 言 語	833	43	▲ 16	18	9
9 文 学	19,252	1,092	▲ 147	424	521
カセット・点字	0	0	0	0	0
児 童	30,594	1,475	▲ 3	747	725
計	79,533	4,227	▲ 510	1,859	1,858
全蔵書数 79,533冊					

キ 安芸区図書館

(令和6年3月31日現在) 単位：冊

区 分	館 内				
	蔵書数	年間移動冊数			
		受入 (a)	所属替 (b)	除籍 (c)	増減 (a)+(b)-(c)
0 総 記	1,571	75	▲ 22	38	15
1 哲 学	2,359	114	▲ 49	68	▲ 3
2 歴 史	4,429	278	▲ 88	168	22
3 社会科学	5,795	405	▲ 314	124	▲ 33
4 自然科学	4,358	259	▲ 225	105	▲ 71
5 技 術	5,652	279	▲ 131	200	▲ 52
6 産 業	1,809	88	▲ 79	41	▲ 32
7 芸 術	5,731	190	▲ 177	145	▲ 132
8 言 語	1,055	47	▲ 68	15	▲ 36
9 文 学	23,159	655	▲ 59	296	300
カセット・点字	203	13	0	0	13
児 童	28,873	1,173	454	1,451	176
計	84,994	3,576	▲ 758	2,651	167
全蔵書数 84,994冊					

ク 佐伯区図書館

(令和6年3月31日現在) 単位：冊

区 分	館 内				
	蔵書数	年間移動冊数			
		受入 (a)	所属替 (b)	除籍 (c)	増減 (a)+(b)-(c)
0 総 記	1,482	134	2	70	66
1 哲 学	2,211	134	0	41	93
2 歴 史	4,269	270	▲ 9	227	34
3 社会科学	7,360	451	▲ 38	214	199
4 自然科学	3,706	237	▲ 58	235	▲ 56
5 技 術	5,733	283	▲ 12	154	117
6 産 業	1,941	113	1	15	99
7 芸 術	4,685	201	▲ 52	204	▲ 55
8 言 語	995	49	▲ 1	8	40
9 文 学	20,301	1,342	▲ 7	748	587
カセット・点字	47	0	0	0	0
児 童	35,163	1,492	81	864	709
計	87,893	4,706	▲ 93	2,780	1,833
全蔵書数 87,893冊					

ケ 佐伯区図書館湯来河野閲覧室

(令和6年3月31日現在) 単位：冊

区 分	館 内				
	蔵書数	年間移動冊数			
		受入 (a)	所属替 (b)	除籍 (c)	増減 (a)+(b)-(c)
0 総 記	1,095	38	▲ 24	9	5
1 哲 学	1,173	44	▲ 27	24	▲ 7
2 歴 史	3,139	82	▲ 12	42	28
3 社会科学	2,424	128	▲ 36	83	9
4 自然科学	2,073	103	▲ 69	49	▲ 15
5 技 術	3,234	141	▲ 38	119	▲ 16
6 産 業	1,091	50	▲ 17	18	15
7 芸 術	2,784	89	▲ 44	53	▲ 8
8 言 語	608	30	▲ 14	10	6
9 文 学	8,081	281	▲ 69	176	36
カセット・点字	0	0	0	0	0
児 童	16,229	703	21	309	415
計	41,931	1,689	▲ 329	892	468
全蔵書数 41,931冊					

コ まんが図書館

(令和6年3月31日現在) 単位：冊

区 分	館 内				
	蔵書数	年間移動冊数			
		受入 (a)	所属替 (b)	除籍 (c)	増減 (a)+(b)-(c)
0 総 記	14	0	0	0	0
1 哲 学	1	0	0	0	0
2 歴 史	6	2	0	1	1
3 社会科学	17	3	0	1	2
4 自然科学	0	0	0	0	0
5 技 術	0	0	0	0	0
6 産 業	0	0	0	0	0
7 芸 術	115	3	▲ 5	0	▲ 2
8 言 語	2	0	0	0	0
9 文 学	2	1	0	0	1
ま ん が	171,328	6,222	2,634	5,183	3,673
(まんが関係資料)	(8,639)	—	—	—	—
カセット・点字	0	0	0	0	0
児 童	0	0	0	0	0
計	171,485	6,231	2,629	5,185	3,675
全蔵書数 171,485冊					

区 分	館 内				
	蔵書数	年間移動冊数			
		受入 (a)	所属替 (b)	除籍 (c)	増減 (a)+(b)-(c)
0 総 記	3	0	0	0	0
1 哲 学	1	0	0	0	0
2 歴 史	7	2	0	1	1
3 社会科学	12	4	▲ 1	3	0
4 自然科学	2	1	0	0	1
5 技 術	4	1	0	0	1
6 産 業	0	0	0	1	▲ 1
7 芸 術	48	3	0	0	3
8 言 語	0	0	0	0	0
9 文 学	4	3	0	0	3
ま ん が	57,966	2,868	▲ 2,265	1,853	▲ 1,250
(学習・教養まんが)	(3,619)	—	—	—	—
カセット・点字	0	0	0	0	0
児 童	356	3	0	2	1
計	58,403	2,885	▲ 2,266	1,860	▲ 1,241
全蔵書数 58,403冊					

9 資料相互協力

資料相互協力実績表 (令和元～5年度)

協力区分\図書館	国立国会	広島県立	県内市町村	中国4県	中国4県以外	広島大学	市大	その他の大学	その他の機関	計	
貸出(冊)	令和元	—	22	1,352	380	199	160	50	7	0	2,170
	2	—	10	1,348	326	136	157	33	2	0	2,012
	3	—	1	1,345	350	146	142	100	6	0	2,090
	4	—	0	1,195	326	144	92	90	1	1	1,849
	5	—	1	1,194	273	143	87	73	9	2	1,782
借受(冊)	令和元	16	111	397	294	252	70	7	15	0	1,162
	2	10	95	211	194	198	80	3	14	2	807
	3	16	48	206	183	169	46	12	15	19	714
	4	15	51	250	221	297	93	5	30	18	980
	5	7	81	287	239	260	74	5	21	2	976
複写申込(件)	令和元	53	4	0	0	0	4	2	29	0	92
	2	91	1	0	0	0	2	1	24	0	119
	3	90	0	0	0	0	1	0	7	0	98
	4	39	3	0	0	0	11	0	14	4	71
	5	99	0	0	0	0	0	2	4	1	106
レファレンス(件)	令和元	4	0	0	0	0	0	0	33	0	37
	2	33	0	1	0	12	0	0	21	0	67
	3	8	7	32	25	42	5	7	20	3	149
	4	4	4	50	46	52	7	4	9	3	179
	5	22	4	45	25	64	5	7	21	3	196

10 図書館サービス

(1) 広島市立図書館サービス網

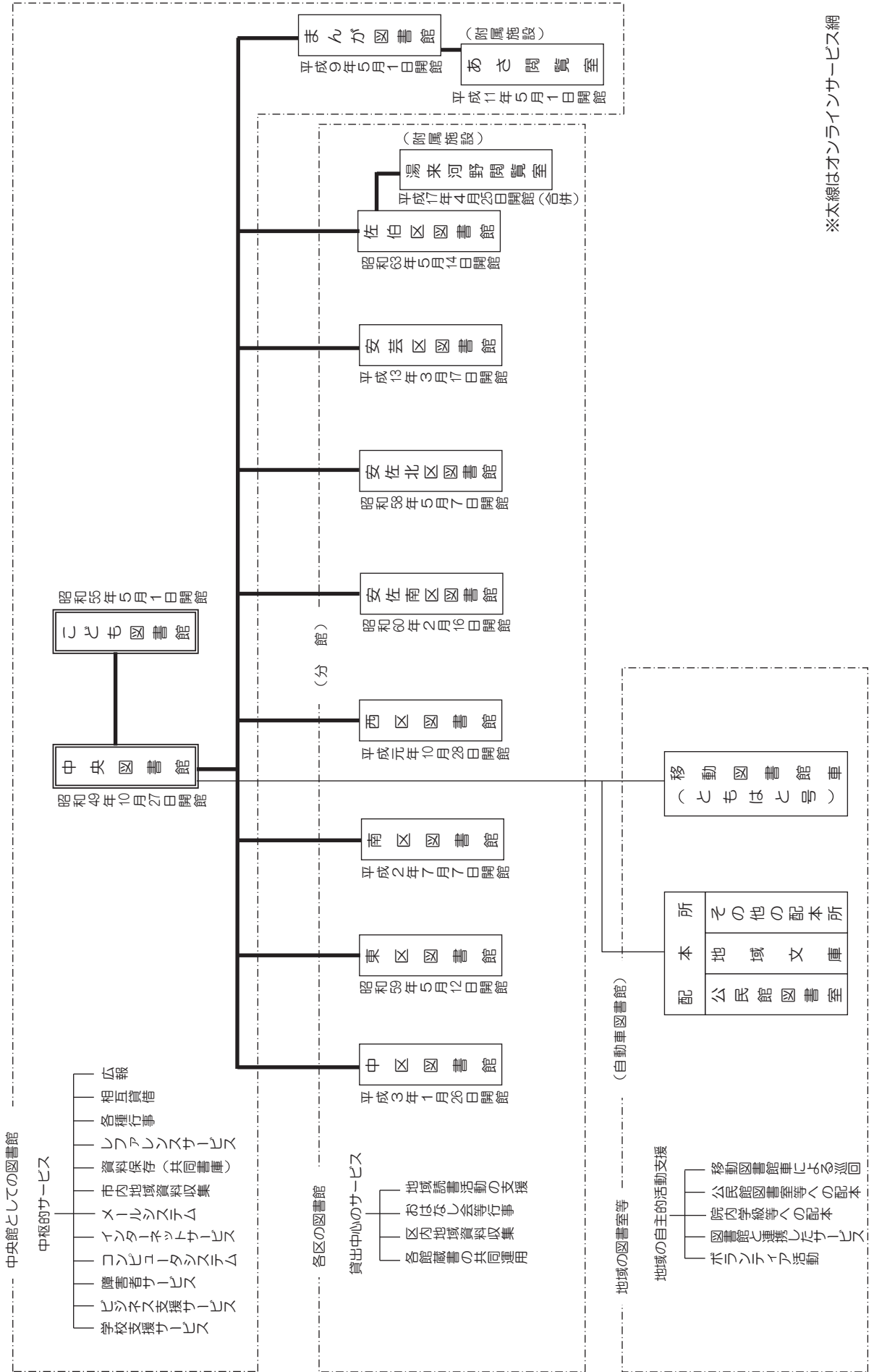

(2) 行政区別サービスポイント一覧

(令和6年4月1日現在)

区分	中	東	南	西	安佐南	安佐北	安芸	佐伯
図書館 13	中央図書館 こども図書館 中区図書館	東区図書館	南区図書館 まんが図書館	西区図書館	安佐南区図書館 まんが図書館あさ閲覧室	安佐北区図書館	安芸区図書館	佐伯区図書館 湯来河野閲覧室
移動図書館車 (とまほ七号) 17	白島中町公園	神田山やすらぎ園	柞木集会所 翠町第二公園 段原小学校 市立広島特別支援学校	己斐上集会所 高須台集会所	奥畑集会所 阿戸集会所 梅林集会所 伴南	行森集会所 広島市農協小河原支店 倉掛のそみ園 県立広島特別支援学校 県立広島北特別支援学校		
公民館図書室 71	中央公民館 竹屋公民館 吉島公民館 舟入公民館	二葉公民館 福田公民館 馬木公民館 温品公民館 戸坂公民館 牛田公民館 早稲田公民館	仁保公民館 青崎公民館 段原公民館 大河公民館 楠那公民館 宇品公民館 似島公民館	草津公民館 三條公民館 観音公民館 南観音公民館 己斐上公民館 己斐公民館 古田公民館 鈴が峰公民館 井口公民館	古市公民館 佐東公民館 東野公民館 安東公民館 安公民館 祇園公民館 祇園西公民館 沼田公民館 大塚公民館 戸山公民館	可部公民館 白木公民館 高陽公民館 真亀公民館 倉掛公民館 口田公民館 三入公民館 亀山公民館 安佐公民館 日浦公民館	船越公民館 瀬野公民館 中野公民館 阿戸公民館 矢野公民館	五日市公民館 湯来西公民館 湯来南公民館 石内公民館 河内公民館 皆賀公民館 五月が丘公民館 藤の木公民館 彩が丘公民館 美鈴が丘公民館 利松公民館 八幡東公民館 八幡公民館 観音台公民館 坪井公民館 五日市中央公民館 吉見園公民館 楽々園公民館 美隅公民館
地域文庫 10		牛田集会所		井口集会所	毘沙門台集会所 川内集会所 祇園集会所	鈴張集会所 久地南集会所 可部福祉センター	中野西集会所	石内北集会所
その他の配本所 9	舟入むつみ園 青少年センター 院内学級(広島市民病院) 院内学級(日赤病院)	東地域交流センター	院内学級(広大)	天満児童館 西地域交流センター			畑賀福祉センター	
計 120	12	11	14	15	19	19	8	22

注 各欄の数値は箇所数

(3) 図書館各室の機能

ア 中央図書館

室 名		機 能
1 階	自動車図書館	<ul style="list-style-type: none"> ・ 移動図書館車（ともはと号）の書庫及び車庫 ・ 公民館図書室、地域文庫などへの配本用図書の書庫 ・ 館外読書会用図書の受付 ・ 障害者サービスの受付 ・ 図書有料宅配サービスの受付
	自習室 259.2 m ²	・ 自習の場の提供 (143 席)
	対面朗読室 78.3 m ²	・ 視覚障害者への対面朗読サービス
	国連寄託図書館	・ 国連刊行物の閲覧・貸出サービス（対象：中国・四国地方）
	国際資料室 78.3 m ²	・ 世界各国の資料の閲覧
休憩室 129.6 m ²	・ 来館者のための休憩所 (18 席)	
2 階	自由閲覧室 (A室・B室) A室：337.0 m ² B室：219.2 m ²	<ul style="list-style-type: none"> ・ 一般教養書や趣味・娯楽・実用書等の提供、個人・団体に対する館外貸出 ・ 資料の予約・リクエストの受付 ・ 大活字本コーナー、高校生のための職業ハッケン!!コーナーにおける資料の提供 ・ 闘病記コーナーにおける情報・資料の提供 ・ 多文化コーナーにおける情報・資料の提供（中国語、韓国・朝鮮語、英語） ・ インターネット用パソコンの提供 ・ 資料の複写サービス ・ 中央大学・法政大学・日本大学通信教育文庫の提供 (53 席)
	新聞雑誌閲覧室 96.5 m ²	・ 新聞及び一般雑誌の提供 (47 席)
	展示ホール・サテライト展示 展示ホール：265.2 m ²	・ 所蔵資料等の企画展示
3 階	参考閲覧室 416.5 m ²	<ul style="list-style-type: none"> ・ レファレンス（読書相談・資料相談） ・ ビジネス支援情報コーナーにおける情報・資料の提供 ・ 書庫内資料の出納 ・ 専門雑誌の提供 ・ インターネット用パソコン、無線 LAN スペースの提供 ・ 商用データベースの提供 ・ マイクロフィルムの閲覧 ・ 図書館間相互貸借の受付 ・ 資料の複写サービス ・ 国連広報資料類の提供 (85 席（うち無線 LAN 8 席）)
	広島資料室 194.4 m ²	<ul style="list-style-type: none"> ・ 郷土・被爆に関する情報・資料の提供 ・ レファレンス ・ インターネット用パソコン、無線 LAN スペースの提供 (15 席（うち無線 LAN 1 席）)
	広島文学資料室 64.8 m ²	・ 広島にゆかりの深い作家の初版本、雑誌、自筆原稿などの収集・展示
	浅野文庫 128.6 m ²	・ 貴重資料の保存
	セミナー室 129.6 m ²	・ 各種講座・セミナーなどの開催 (60 席)

イ こども図書館

室 名		機 能
1階	自由閲覧室	<ul style="list-style-type: none"> 個人・団体に対する資料の館外貸出、資料の予約・リクエストの受付 読書相談、利用案内 「りんごの棚」における資料の提供 緑陰読書（屋外での読書環境（資料とオリジナルレジャーシートの貸出）の提供）の受付
	絵本コーナー	<ul style="list-style-type: none"> おひざにだっこの絵本、外国語の絵本の提供
	展示コーナー 30.0㎡	<ul style="list-style-type: none"> 所蔵資料等の企画展示
2階	参考閲覧室	<ul style="list-style-type: none"> 参考図書、郷土資料、原爆資料、児童文化関係資料、保存用図書等の提供 レファレンス インターネット用パソコンの提供 資料の複写サービス 学校図書館サポートデスク (29席)
	おとぎの部屋 42.0㎡	<ul style="list-style-type: none"> おはなし会、読書会等の行事を定期的開催

ウ 区図書館

室 名		機 能
閲覧室		<ul style="list-style-type: none"> 個人・団体に対する資料の館外貸出、資料の予約・リクエストの受付 レファレンス、利用案内 おはなし会、読書会等の行事を定期的開催 参考図書、郷土資料、原爆資料等の提供
	各種コーナー	<ul style="list-style-type: none"> インターネット用パソコンの提供 資料の複写サービス

エ まんが図書館

室 名		機 能
1階	エントランスホール	<ul style="list-style-type: none"> おもしろその年まんが大賞入賞作品展等の展示ほか
	ショーウィンドー（外壁面）	<ul style="list-style-type: none"> 漫画資料等のテーマ展示
	緑陰読書コーナー	<ul style="list-style-type: none"> 屋外での読書環境の提供
2階	閲覧室	<ul style="list-style-type: none"> 漫画資料等の提供、個人・団体に対する館外貸出、本の予約・リクエストの受付 レファレンス、利用案内 インターネット用パソコンの提供 ・資料の複写サービス 緑陰読書（公園内での読書のための資料の一日貸出）の受付
	まんが雑誌コーナー	<ul style="list-style-type: none"> 漫画雑誌の提供
	新聞・雑誌コーナー	<ul style="list-style-type: none"> 新聞・雑誌の提供
	まんが研究資料コーナー	<ul style="list-style-type: none"> 漫画関係の研究資料の提供
	貴重資料コーナー	<ul style="list-style-type: none"> 漫画関係の古書等歴史的資料の収集
	ふれあいルーム 36.2㎡	<ul style="list-style-type: none"> 漫画資料、雑誌バックナンバーの提供、貸出 展示ケースによる漫画資料のテーマ展示
	外国語まんがコーナー	<ul style="list-style-type: none"> 外国語に翻訳された日本の漫画、外国語漫画資料の提供
ひろしまコーナー	<ul style="list-style-type: none"> 広島にゆかりのある作家や作品の提供 	

(4) 館外貸出

ア 個人貸出

対象：① 広島市内在住の人

② 広島市内に通勤・通学している人

③ 呉市・竹原市・三原市・三次市・大竹市・東広島市・廿日市市・安芸高田市・江田島市・府中町・海田町・熊野町・坂町・安芸太田町・北広島町・大崎上島町・世羅町・岩国市・柳井市・周防大島町・和木町・上関町・田布施町・平生町・浜田市・美郷町・邑南町・飯南町・川本町に在住の人

登録：現住所・氏名が確認できるものを提示

貸出：1人10冊、2週間

イ 団体貸出

対象：① 広島市内の学校施設、幼稚園、保育園、認定こども園、児童館、高齢者施設等

② 活動拠点が広島市内で、構成員が5人以上の自主的なグループ（1世帯は1人）

③ 活動拠点が広島市内で、読み聞かせ等、読書普及に関するボランティア活動をしている構成員が4人以下のグループ又は個人

④ 広島市内の学校における「調べ学習」や「総合的な学習」、「教科活動」、「学校図書館運営」

登録：代表者の現住所・氏名が確認できるものを提示

貸出：1グループ50冊、1か月

ウ 移動図書館車（ともはと号）

対象：① 広島市内在住の人

② 広島市内に通勤・通学している人

登録：現住所・氏名が確認できるものを提示

貸出：1人20冊、約1か月（次の巡回まで）

エ 図書有料宅配貸出

対象：① 広島市内在住の人

② 広島市内に通勤・通学している人

登録：現住所・氏名が確認できるものを提示

貸出：1人10冊（窓口での個人貸出分と合わせて）、3週間

(5) 障害者サービス

ア 対面朗読（湯来河野閲覧室、まんが図書館及びあさ閲覧室を除く全館）

対象：目の不自由な人で対面朗読を希望する人

登録：電話・文書又は来館して登録

利用：希望する7日前までに電話等で予約、1回の利用時間2時間以内

イ 図書郵送貸出（中央図書館、こども図書館）

対象：広島市内在住又は通勤・通学し、身体障害者手帳1級から4級までの人、又は療育手帳の等級A若しくはAの人、又は精神障害者保健福祉手帳1級から2級までの人

登録：電話又は文書で、身体障害者手帳又は療育手帳又は精神障害者保健福祉手帳の番号・障害の等級を確認

貸出：電話又は文書で申込み、1人10冊、4週間

- ウ カセットブック郵送貸出（中央図書館）
対象：広島市内在住又は通勤・通学し、身体障害者手帳（視覚障害）を持っている人、又は図書館長が視覚の表現による認識に障害があると認められた人
登録：電話又は文書で、身体障害者手帳の番号を確認（手帳を持っていない人は障害の程度を確認）
貸出：電話又は文書で申込み、1人2タイトル、4週間
- エ CDブック郵送貸出（こども図書館）
対象：カセットブック郵送貸出に準じる
登録：同上
貸出：電話又は文書で申込み、1人10点、4週間
- オ デイジー図書郵送貸出（中央図書館）
対象：カセットブック郵送貸出に準じる
登録：同上
貸出：電話又は文書で申込み、1人4点、4週間
- カ デイジー図書再生機（プレクストーク）貸出（中央図書館）
対象：カセットブック郵送貸出に準じる
登録：同上
貸出：3か月間
- キ 布の絵本貸出（全館）
対象：館外貸出の個人貸出及び団体貸出に準じる
登録：同上
貸出：個人貸出は1人2冊、2週間
団体貸出は1グループ5冊、1か月
- ク 機器利用（拡大読書器は全館、その他は中央図書館）
点字ディスプレイ、活字自動読上げ機、デイジー図書再生機（プレクストーク）、拡大読書器の館内利用

11 広島市立図書館利用状況

(1) 図書館サービスの推移とまとめ

ア 資料種別貸出冊数の推移

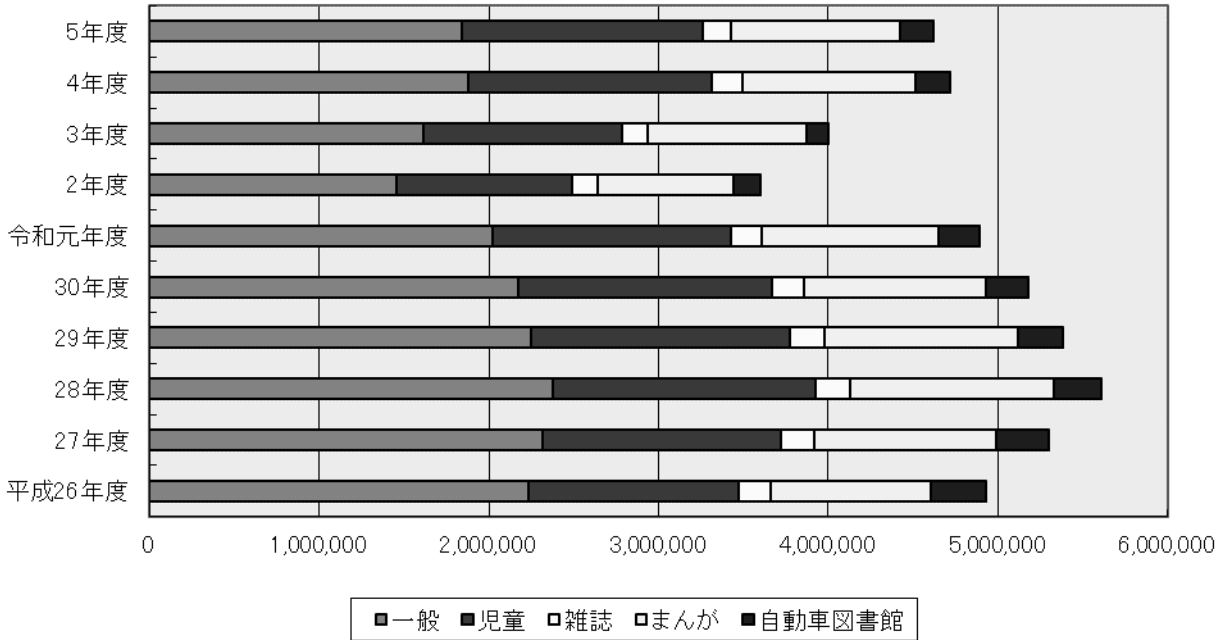

(単位: 冊)

区分	平成26年度	27年度	28年度	29年度	30年度	令和元年度	2年度	3年度	4年度	5年度
一般	2,235,019	2,319,776	2,376,987	2,245,311	2,170,350	2,023,712	1,457,721	1,616,027	1,876,603	1,839,430
児童	1,237,832	1,400,102	1,551,190	1,531,789	1,496,456	1,402,326	1,031,754	1,169,923	1,439,248	1,420,129
雑誌	191,034	197,318	203,679	197,566	192,889	181,736	148,694	152,923	176,667	170,493
まんが	942,882	1,072,682	1,195,757	1,144,249	1,067,053	1,044,500	801,820	933,537	1,018,851	990,091
自動車図書館	320,376	307,166	282,935	263,886	249,181	240,596	162,423	129,427	205,215	195,459
合計	4,927,143	5,297,044	5,610,548	5,382,801	5,175,929	4,892,870	3,602,412	4,001,207	4,716,584	4,615,602

(まとめ)

すべての資料区分において前年度より利用が減少した。一般が対前年度比2.0%減、児童が対前年度比1.3%減、雑誌が対前年度比3.5%減、まんがが対前年度比2.8%減、自動車図書館が対前年度比4.8%減となり、全体で対前年度比2.1%の減となった。

イ 館別貸出冊数の推移

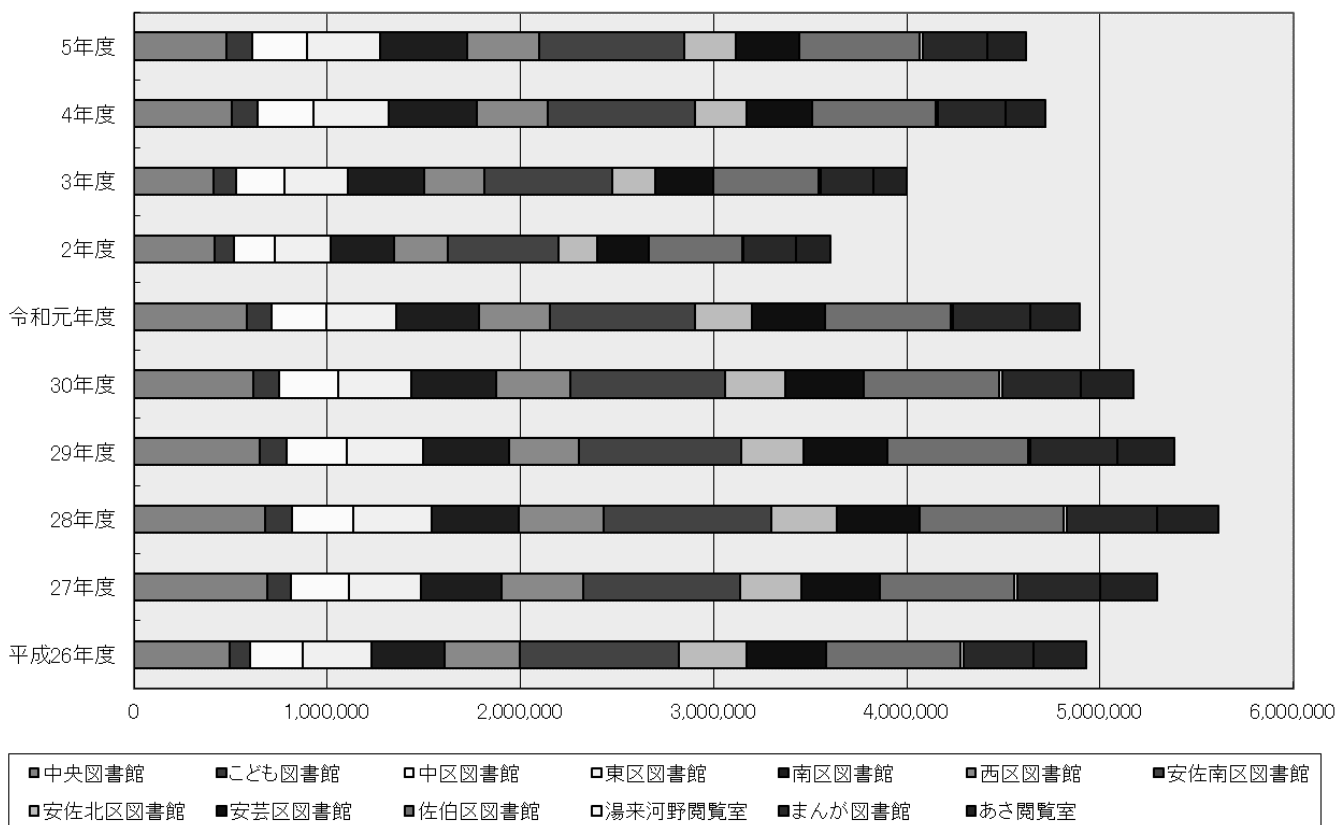

(単位：冊)

注 平成26年度まで中央、安佐南、安佐北、安芸、佐伯の各館と平成27年度以降の中央図書館については、自動車図書館の貸出を含む。

区分	平成26年度	27年度	28年度	29年度	30年度	令和元年度	2年度	3年度	4年度	5年度
中央図書館	494,991	688,817	680,730	648,542	616,842	584,725	419,363	411,607	505,783	480,836
こども図書館	108,039	124,276	137,729	142,263	134,605	125,139	96,244	114,860	131,801	129,423
中区図書館	272,121	300,250	316,059	312,297	303,008	288,256	212,286	249,700	293,807	286,620
東区図書館	351,707	370,964	403,890	392,875	382,139	361,216	287,291	331,772	384,542	374,962
南区図書館	381,818	417,729	450,820	447,086	439,696	424,764	332,768	392,728	457,488	452,586
西区図書館	389,992	422,688	439,826	358,734	381,713	366,117	277,837	315,087	369,013	370,012
安佐南区図書館	823,705	810,051	872,149	843,464	803,709	755,718	569,669	658,916	763,658	754,511
安佐北区図書館	349,773	317,719	334,951	320,368	310,298	291,615	203,057	223,426	264,228	265,229
安芸区図書館	411,612	408,079	432,046	433,825	404,676	380,705	267,008	302,616	337,530	328,667
佐伯区図書館	696,144	697,522	742,926	727,422	702,072	647,693	480,727	544,384	641,015	623,355
湯来河野閲覧室	14,754	14,979	15,318	13,672	14,253	12,971	9,638	9,228	12,914	15,856
まんが図書館	359,856	426,580	470,929	446,738	408,860	400,506	273,311	274,531	351,183	332,864
あさ閲覧室	272,631	297,390	313,175	295,515	274,058	253,445	173,213	172,352	203,622	200,681
合計	4,927,143	5,297,044	5,610,548	5,382,801	5,175,929	4,892,870	3,602,412	4,001,207	4,716,584	4,615,602

(まとめ)

全体の貸出冊数は前年度より約10万冊の減少となった。中央図書館で対前年度比4.9%減、まんが図書館で対前年度比5.2%減となったほか、こども図書館、中区図書館、東区図書館、南区図書館、安佐南区図書館、安芸区図書館、佐伯区図書館、あさ閲覧室で対前年度比1.1~2.8%減となった。一方、湯来河野閲覧室は対前年度比22.8%増、西区図書館は対前年度比0.3%増、安佐北区図書館は対前年度比0.4%増となった。

ウ 入館者数の推移

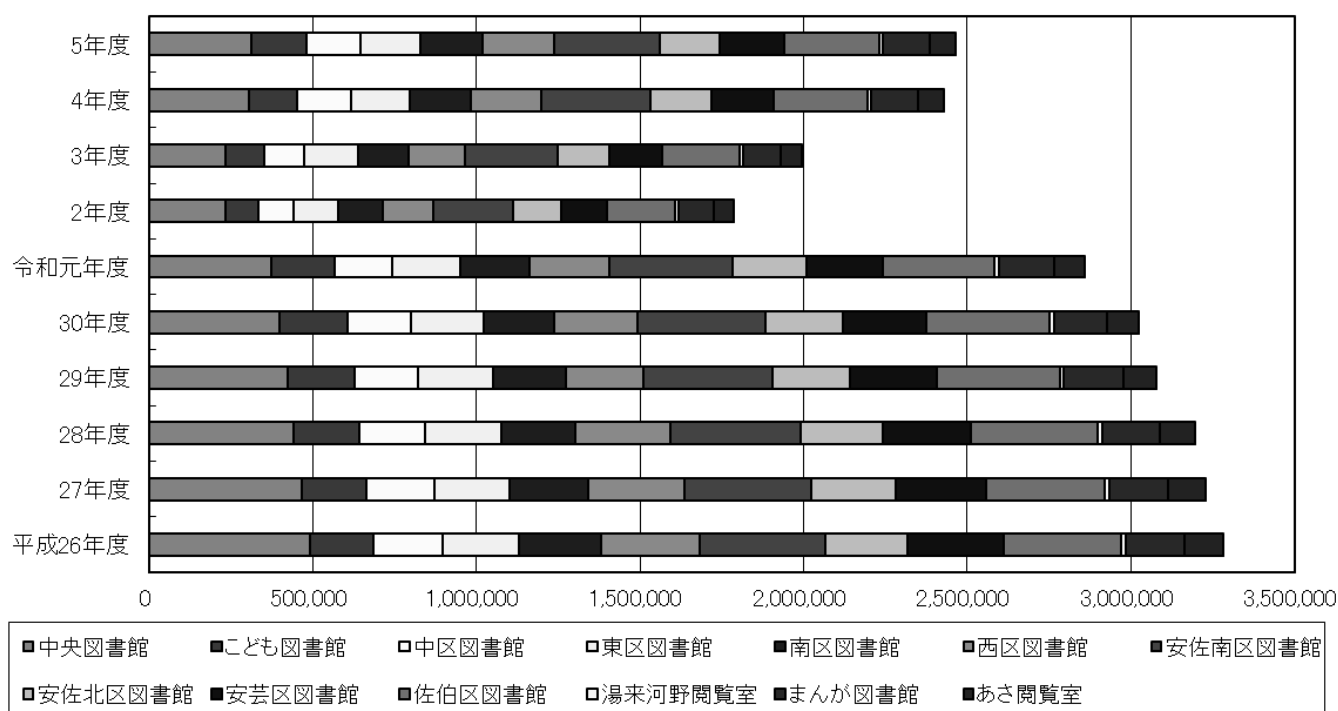

(単位：人)

区 分	平成 26 年度	27 年度	28 年度	29 年度	30 年度	令和元年度	2 年度	3 年度	4 年度	5 年度
中央図書館	491,517	465,004	442,788	423,531	397,031	372,723	231,655	234,123	304,350	312,124
こども図書館	194,316	199,079	199,925	205,048	209,624	195,040	101,465	115,955	148,417	168,603
中区図書館	210,081	207,833	199,969	193,859	192,604	176,217	108,352	122,403	163,616	165,599
東区図書館	235,774	228,854	233,936	227,873	222,747	207,701	137,750	165,809	179,611	182,209
南区図書館	249,576	242,278	225,943	222,335	215,600	209,206	133,901	155,303	188,060	189,487
西区図書館	301,954	293,857	290,601	239,016	255,772	244,484	154,035	173,133	213,443	218,595
安佐南区図書館	384,461	385,195	397,303	394,571	390,687	375,857	246,352	281,249	334,368	325,567
安佐北区図書館	248,325	259,538	250,086	233,964	234,511	228,993	145,195	158,279	187,656	180,579
安芸区図書館	295,639	276,005	271,060	266,028	254,887	231,971	141,955	161,910	190,153	197,529
佐伯区図書館	357,805	360,640	385,418	376,094	377,729	342,203	207,972	237,543	285,068	291,658
湯来河野閲覧室	13,915	14,203	14,273	13,678	12,907	12,735	8,239	9,493	11,168	11,331
まんが図書館	181,274	181,282	178,389	180,345	163,460	168,590	108,080	115,362	143,345	140,730
あさ閲覧室	117,175	113,813	107,390	99,989	97,374	93,228	61,022	65,219	79,909	80,832
合 計	3,281,812	3,227,581	3,197,081	3,076,331	3,024,933	2,858,948	1,785,973	1,995,781	2,429,164	2,464,843

(まとめ)

前年度と比較してほとんどの館で入館者数が増加した。全体としては対前年度比 1.5% の増となった。

工 貸出者数・登録者数の推移

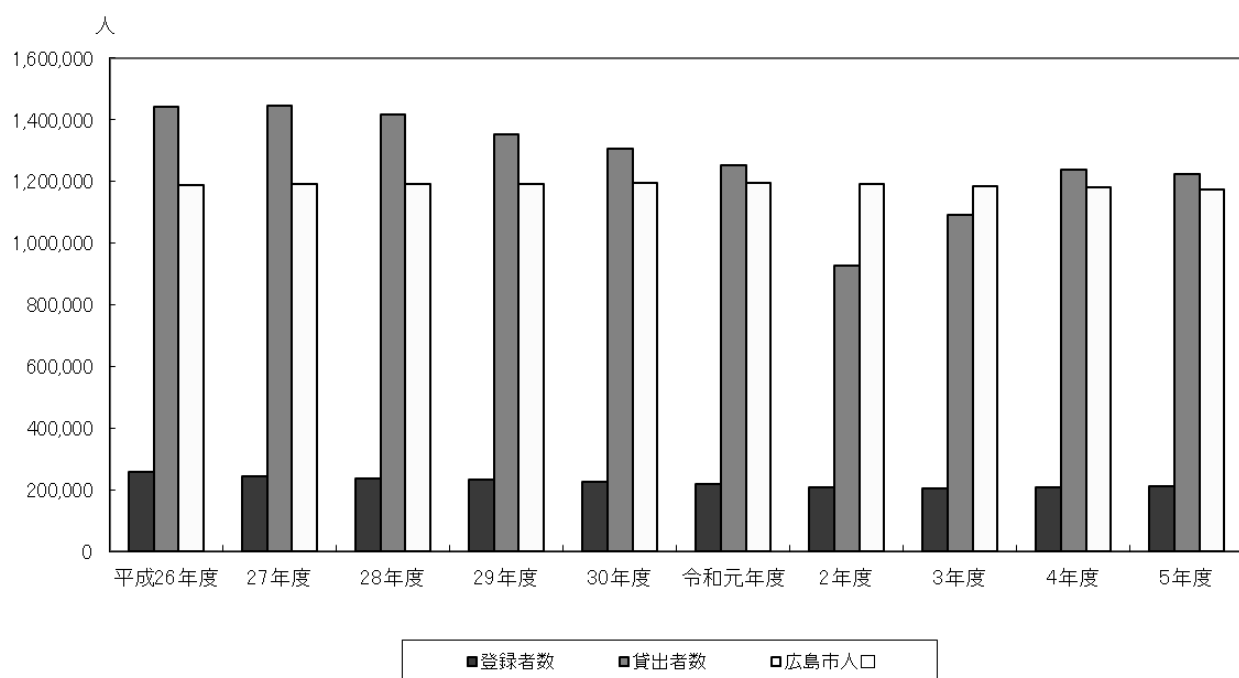

区 分	平成26年度	27年度	28年度	29年度	30年度	令和元年度	2年度	3年度	4年度	5年度
登録者数	256,987	243,635	237,543	233,734	227,285	218,157	209,681	205,193	207,438	212,050
貸出者数	1,443,501	1,446,382	1,416,729	1,353,761	1,305,644	1,252,711	927,783	1,091,285	1,237,126	1,223,510
広島市人口	1,188,067	1,190,877	1,193,051	1,193,556	1,194,524	1,194,330	1,192,589	1,186,408	1,181,868	1,175,327
登録率 (登録者数/人口)	21.6%	20.5%	19.9%	19.6%	19.0%	18.3%	17.6%	17.3%	17.6%	18.0%

注 貸出者数及び登録者数に自動車図書館分は含まない。

(まとめ)

登録者数は微増し、対前年度比2.2%の増、貸出者数は対前年度比1.1%の減となった。

オ 予約・リクエスト冊数、資料相談件数の推移

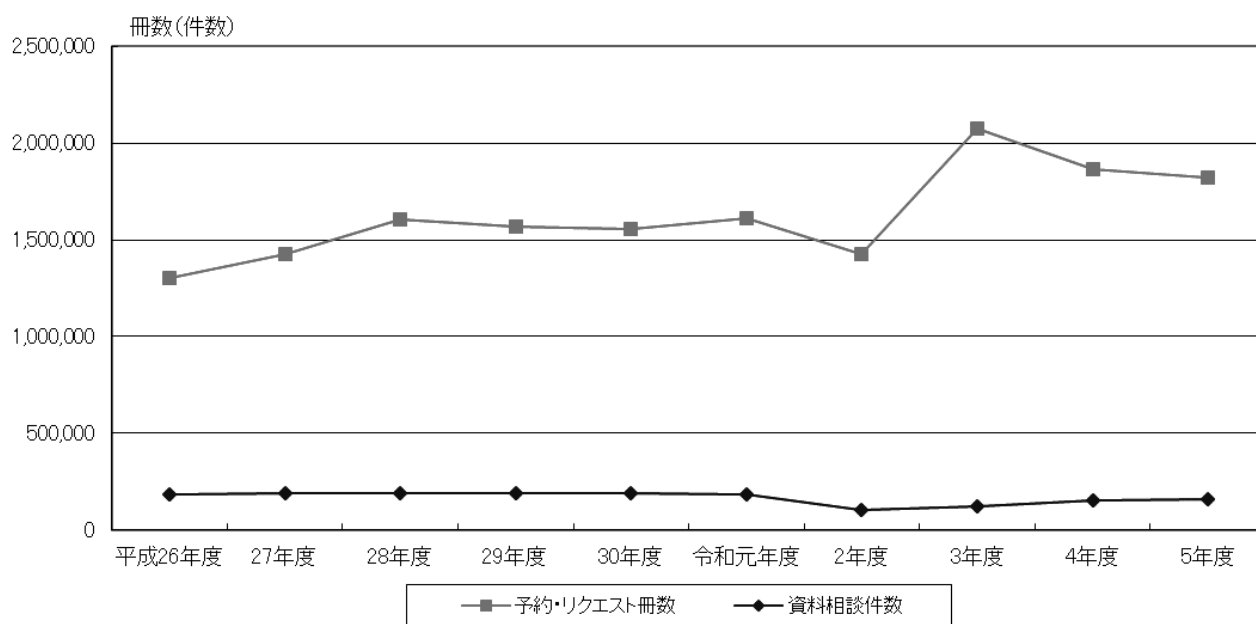

区分	平成26年度	27年度	28年度	29年度	30年度	令和元年度	2年度	3年度	4年度	5年度
予約・リクエスト冊数	1,300,639	1,424,442	1,607,909	1,570,356	1,554,109	1,610,496	1,426,732	2,072,209	1,866,343	1,820,943
資料相談件数	185,639	187,525	192,997	190,616	188,673	181,549	101,499	120,368	153,884	158,198

(まとめ)

令和2、3年度は、コロナ禍中の予約資料の貸出等の限定サービスの展開により予約・リクエスト冊数が増加した。令和5年度は、新型コロナウイルス感染症の影響がほとんどなかった令和元年度と比較すると13.1%増ではあるが、対前年度比2.4%の減となった。

資料相談件数は対前年度比2.8%の増となった。

MEMO

(2) 館別利用状況 (令和5年度)

項目	単位	合計	中央	こども	中	東	南
開館日数	日	3,745	288	288	286	288	289
入館者数	人	2,464,843	312,124	168,603	165,599	182,209	189,487
館外貸出冊数	冊	4,420,143	285,377	129,423	286,620	374,962	452,586
個人	冊	4,287,605	274,533	112,582	278,899	363,756	441,721
団体	冊	132,538	10,844	16,841	7,721	11,206	10,865
貸出図書の種類	冊	1,839,430	238,199	7,841	144,366	172,375	183,964
一般	冊	1,420,129	8,150	110,237	87,474	136,328	195,885
児童	冊	170,493	3,803	4,540	13,221	18,051	19,599
雑誌	冊	990,091	35,225	6,805	41,559	48,208	53,138
まんが	冊	1,223,510	119,738	26,471	89,219	108,255	126,109
個人	人	28,748	3,423	3,969	1,551	3,400	2,107
団体	人	212,050	25,773	12,574	13,728	16,361	18,980
登録者数	個人(累計)	15,841	1,899	1,036	1,034	1,215	1,452
うち新規	人	11,229	1,255	598	563	1,035	923
うち抹消	人	2,373	681	444	103	99	111
団体(累計)	団体	142	28	25	6	5	6
うち新規	団体	71	15	17	8	-	3
うち抹消	団体	-	-	-	-	-	-
個人貸出冊数	冊	193,063	193,063	-	-	-	-
とほと号貸出冊数	冊	33,239	33,239	-	-	-	-
貸出者数	人	4,655	4,655	-	-	-	-
登録者数	人	5,152	5,152	-	-	-	-
配本所貸出冊数	冊	159,824	159,824	-	-	-	-
公民館図書室	冊	152,656	152,656	-	-	-	-
地域文庫	冊	5,427	5,427	-	-	-	-
その他の配本所	冊	1,741	1,741	-	-	-	-
配本冊数	冊	101,378	101,378	-	-	-	-
配本か所数	か所	1,019	1,019	-	-	-	-
団体貸出冊数	冊	2,396	2,396	-	-	-	-
貸出団体数	団体	176	176	-	-	-	-
登録団体数	団体	115	115	-	-	-	-
公民館支援セット冊数	冊	2,045	2,045	-	-	-	-
貸出件数	件	137	137	-	-	-	-
読書会セット冊数	冊	351	351	-	-	-	-
件数	件	39	39	-	-	-	-
館外返却	冊	89,143	89,143	-	-	-	-
資料相談	件	158,198	94,872	8,234	4,966	5,466	5,685
うち非来館	件	20,671	19,517	1,154	-	-	-
文献複写	枚	50,501	38,818	345	575	1,174	1,129
予約・リクエスト	冊	1,820,943	152,523	32,137	139,412	160,553	197,382
読書行事等	回	36,569	5,269	11,486	2,595	2,256	1,299
展示	回	1,112	76	437	60	56	64
国連寄託図書館 貸出冊数	冊	477	90	50	24	70	28
貸出件数	件	8	8	-	-	-	-
入室者数	人	7	7	-	-	-	-
対面朗読利用者数	人	25	25	-	-	-	-
郵送貸出 図書貸出冊数	冊	53	53	-	-	-	-
貸出件数	件	4,452	4,413	39	-	-	-
登録者数	人	2,083	2,079	4	-	-	-
カセットブック等貸出本数	本	242	228	14	-	-	-
内DVD図書貸出冊数	冊	737	737	-	-	-	-
貸出件数	件	591	591	-	-	-	-
登録者数	人	558	558	-	-	-	-
有料貸出 図書貸出冊数	冊	101	89	12	-	-	-
貸出件数	件	137	137	-	-	-	-
登録者数	人	73	73	-	-	-	-
総計	冊	190	190	-	-	-	-
蔵書冊数	冊	2,293,042	1,147,466	210,868	79,079	79,596	72,189
館内	冊	2,022,571	876,995	210,868	79,079	79,596	72,189
自動車図書館	冊	270,471	270,471	-	-	-	-
一般図書	冊	1,472,617	1,017,597	11,618	53,214	50,039	44,576
館内	冊	1,332,015	876,995	11,618	53,214	50,039	44,576
自動車図書館	冊	140,602	140,602	-	-	-	-
児童図書	冊	591,131	129,869	199,250	25,865	29,557	27,613
館内	冊	461,262	-	199,250	25,865	29,557	27,613
自動車図書館	冊	129,869	129,869	-	-	-	-
まんが図書	冊	229,294	-	-	-	-	-
館内	冊	229,294	-	-	-	-	-
自動車図書館	冊	-	-	-	-	-	-
差引計	冊	7,840	▲3,251	847	▲1,400	2,445	314
館内	冊	9,021	▲2,070	847	▲1,400	2,445	314
自動車図書館	冊	▲1,181	▲1,181	-	-	-	-
購入	冊	54,055	14,311	4,325	3,391	3,302	3,380
館内	冊	48,714	8,970	4,325	3,391	3,302	3,380
自動車図書館	冊	5,341	5,341	-	-	-	-
寄贈	冊	17,077	6,696	1,485	439	1,162	573
館内	冊	16,937	6,556	1,485	439	1,162	573
自動車図書館	冊	140	140	-	-	-	-
増	冊	8,248	4,767	70	20	48	4
館内	冊	8,242	4,761	70	20	48	4
自動車図書館	冊	6	6	-	-	-	-
減	冊	7,441	21	185	571	33	654
館内	冊	7,420	-	185	571	33	654
自動車図書館	冊	21	21	-	-	-	-
除籍	冊	64,099	29,004	4,848	4,679	2,034	2,989
館内	冊	57,452	22,357	4,848	4,679	2,034	2,989
自動車図書館	冊	6,647	6,647	-	-	-	-

西	安佐南	安佐北	安芸	佐伯	湯来河野	まんが	あさ
289	288	289	288	288	288	288	288
218,595	325,567	180,579	197,529	291,658	11,331	140,730	80,832
370,012	754,511	265,229	328,667	623,355	15,856	332,864	200,681
360,835	739,171	256,561	314,774	608,450	14,263	325,747	196,313
9,177	15,340	8,668	13,893	14,905	1,593	7,117	4,368
172,794	326,088	127,328	151,235	281,243	7,291	7,630	19,076
133,623	294,168	96,337	118,830	222,759	7,478	3,310	5,550
18,196	29,277	13,423	16,674	22,867	489	4,073	6,280
45,399	104,978	28,141	41,928	96,486	598	317,851	169,775
111,326	206,210	66,989	90,660	174,331	4,064	57,143	42,995
1,362	3,096	1,626	2,434	3,039	515	1,264	962
17,231	33,279	12,790	15,575	27,700	559	12,497	5,003
1,279	2,522	869	1,070	1,915	44	1,103	403
977	1,734	811	994	1,482	20	562	275
117	259	102	145	238	33	24	17
12	17	3	13	17	3	6	1
4	-	3	9	9	3	-	-
-	-	-	-	-	-	-	-
-	-	-	-	-	-	-	-
-	-	-	-	-	-	-	-
-	-	-	-	-	-	-	-
-	-	-	-	-	-	-	-
-	-	-	-	-	-	-	-
-	-	-	-	-	-	-	-
-	-	-	-	-	-	-	-
-	-	-	-	-	-	-	-
-	-	-	-	-	-	-	-
-	-	-	-	-	-	-	-
-	-	-	-	-	-	-	-
-	-	-	-	-	-	-	-
-	-	-	-	-	-	-	-
6,558	9,769	5,419	5,925	8,749	340	1,408	807
-	-	-	-	-	-	-	-
3,582	1,607	841	1,062	1,288	51	13	16
159,387	341,381	93,401	130,974	287,132	3,928	58,828	63,905
2,025	2,430	2,463	2,060	2,684	681	461	860
57	71	76	74	69	44	15	13
27	34	37	19	15	32	41	10
-	-	-	-	-	-	-	-
-	-	-	-	-	-	-	-
-	-	-	-	-	-	-	-
-	-	-	-	-	-	-	-
-	-	-	-	-	-	-	-
-	-	-	-	-	-	-	-
-	-	-	-	-	-	-	-
-	-	-	-	-	-	-	-
-	-	-	-	-	-	-	-
-	-	-	-	-	-	-	-
-	-	-	-	-	-	-	-
-	-	-	-	-	-	-	-
-	-	-	-	-	-	-	-
-	-	-	-	-	-	-	-
84,927	94,678	79,533	84,994	87,893	41,931	171,485	58,403
84,927	94,678	79,533	84,994	87,893	41,931	171,485	58,403
-	-	-	-	-	-	-	-
53,193	58,650	48,939	56,121	52,730	25,702	157	81
53,193	58,650	48,939	56,121	52,730	25,702	157	81
-	-	-	-	-	-	-	-
31,734	36,028	30,594	28,873	35,163	16,229	-	356
31,734	36,028	30,594	28,873	35,163	16,229	-	356
-	-	-	-	-	-	-	-
-	-	-	-	-	-	171,328	57,966
-	-	-	-	-	-	171,328	57,966
2,403	▲278	1,858	167	1,833	468	3,675	▲1,241
2,403	▲278	1,858	167	1,833	468	3,675	▲1,241
-	-	-	-	-	-	-	-
3,154	3,308	3,116	3,199	3,122	1,538	5,537	2,372
3,154	3,308	3,116	3,199	3,122	1,538	5,537	2,372
-	-	-	-	-	-	-	-
748	1,544	1,111	377	1,584	151	694	513
748	1,544	1,111	377	1,584	151	694	513
-	-	-	-	-	-	-	-
67	39	10	484	84	21	2,634	-
67	39	10	484	84	21	2,634	-
-	-	-	-	-	-	-	-
490	927	520	1,242	177	350	5	2,266
490	927	520	1,242	177	350	5	2,266
-	-	-	-	-	-	-	-
1,076	4,242	1,859	2,651	2,780	892	5,185	1,860
1,076	4,242	1,859	2,651	2,780	892	5,185	1,860
-	-	-	-	-	-	-	-

12 令和5年度施設見学等受入状況

(1) 館別件数

館名	学校関係														その他				合計
	見学							職場体験学習			総合学習			インター ンシップ ・図書館 実習	その他	視察			
	学校				内訳			計	学校		計	内訳				計	その他		
	小	中	高	他	市内	市外	中		他	小		中	市内					市外	
中央図書館		2		1	3		3	1		1			4	1		1	1		10
こども図書館	40			32	72		72	2		2			2	4		1	1		81
中区図書館	3			1	4		4	1		1			1						6
東区図書館	3				3		3	3		3			1						7
南区図書館	4				4		4	3		3			1						8
西区図書館	1				1		1	3		3			1						5
安佐南区図書館	3				3		3	2		2			1						6
安佐北区図書館	5				5		5	5		5			2						12
安芸区図書館	6				6		6	3		3			1						10
佐伯区図書館	1				1		1	2		2			1						4
湯来河野閲覧室								1		1		1	1						2
まんが図書館	2	2		10	10	4	14	4		4							1	1	19
あさ閲覧室	1			1	2		2	1		1									3
合計	69	4		45	114	4	118	31		31		1	1	15	5		3	3	173

(2) 館別人数

館名	学校関係														その他				合計
	見学							職場体験学習			総合学習			インター ンシップ ・図書館 実習	その他	視察			
	学校				内訳			計	学校		計	内訳				計	その他		
	小	中	高	他	市内	市外	中		他	小		中	市内					市外	
中央図書館		18		20	38		38	2		2			23	14		5	5		82
こども図書館	1,183			702	1,885		1,885	5		5			3	46		4	4		1,943
中区図書館	90			2	92		92	2		2			2						96
東区図書館	141				141		141	8		8			2						151
南区図書館	313				313		313	6		6			2						321
西区図書館	120				120		120	6		6			2						128
安佐南区図書館	244				244		244	4		4			2						250
安佐北区図書館	211				211		211	14		14			2						227
安芸区図書館	463				463		463	6		6			2						471
佐伯区図書館	159				159		159	4		4			2						165
湯来河野閲覧室								1		1		5	5						6
まんが図書館	76	61		167	207	97	304	7		7							4	4	315
あさ閲覧室	88			17	105		105	5		5									110
合計	3,088	79		908	3,978	97	4,075	70		70		5	5	42	60		13	13	4,265

13 令和5年度事業等実施内容

(1) 中央図書館

ア 企画展示及び関連事業

行事名	内 容		人 数
広島文学資料室 関 連 事 業			18,807
	(3月9日) ~7月6日	サテライト展示「栗原貞子ー広島から伝えるー」	3,980
	7月8日 ~2月14日	サテライト展示「ヒロシマの文学碑」	9,440
	10月7日 ~12月24日	企画展「生誕 120年 若杉慧展」	3,510
	11月12日	講演会「若杉慧の文学ー郷里・広島の描出をめぐって」 講師：外村 彰氏（安田女子大学文学部日本文学科 教授）	26
2月17日~	サテライト展示「黒田三郎 第一詩集『ひとりの女に』」	1,851	
被 爆 体 験 継 承 事 業			3,895
	7月1日 ~9月24日	企画展「いしづみは語る」	3,809
	7月23日	講演会「平和を刻む石を探すー広大生による全国原爆碑調査ー」 講師：西屋 優人氏、赤田 拓哉氏、山本 健人氏、一柳 真帆氏 （広島大学教育学部社会系コース）	36
8月27日	関連イベント「被爆体験者の証言を聞く会」 講師：頼重 道夫氏（広島被爆者援護会 平和学習講師）	50	
浅野文庫資料 関 連 事 業			2,762
	(3月8日) ~5月14日	サテライト展示「浅野文庫所蔵資料紹介『広島絵図』」	1,960
3月12日~	サテライト展示「浅野文庫所蔵資料紹介『学問所并北之明地共絵図』」	802	
大学図書館等 連 携 事 業			126
	9月16日 ~11月29日	展示（広島大学医学部・広島都市学園大学連携事業） 「認知症にやさしい図書館~認知症と環境~」	—
6月25日	認知症ブックカフェ（広島大学医学部・広島都市学園大学連携事業） ① 第1回「ブックカバーづくりと「認知症にやさしい」を考える」 説明：広島大学医学部保健学科作業療法学専攻学生 広島都市学園大学図書館サークル学生	(3回) 68	

行事名	内 容		人 数
大学図書館等 連携事業 (つづき)	9月30日	② 第2回「認知症サポーター養成講座」 講師：貫川 裕之氏（認知症アドバイザー、介護福祉士） ファシリテーター：広島大学医学部保健学科作業療法学専攻学生 広島都市学園大学図書館サークル学生	
	11月26日	③ 第3回「絵本でふれる認知症」 アドバイザー：川畑 なみ氏（広島都市学園大学准教授、作業療法士） 読み聞かせ：広島大学医学部保健学科作業療法学専攻学生 広島都市学園大学図書館サークル学生 図書館職員	
	2月18日	講演会（広島大学図書館連携事業） 「古代中国の呪術」 講師：有馬 卓也氏（広島大学大学院人間社会科学研究所教授）	58
市立高校 連携事業			1,807
	9月21日 10月4日	出前ブックトーク（広島特別支援学校高等部）	(2回) 40
	11月10日	出前ブックトーク（基町高等学校）	21
	11月14日	出前ブックトーク（広島中等教育学校）	105
	12月2日 ～12月3日	第17回広島市商ピースデパート出展	1,641
広島市現代美術館 ・ひろしま美術館 連携事業			9,475
	5月17日 ～6月30日	サテライト展示 ひろしま美術館「ひろしま美術館～愛とやすらぎのために作られた美術館～」	1,675
	7月8日 ～8月27日	サテライト展示 広島市現代美術館「平和を願う『ヒロシマ賞』」	2,228
	9月2日 ～10月29日	サテライト展示 ひろしま美術館「展開するアール・ヌーヴォー」	2,660
	12月23日 ～3月3日	サテライト展示 広島市現代美術館「版画にみる戦後アートー自由と平等、情熱のその先にー」	2,912
他施設等と連携 して実施した 企画展及び 講演会等			17,721
	4月19日 ～5月28日	G7 広島サミット関連企画展「平和記念都市広島誕生」	17,459
	8月4日	トークイベント「広島ドラゴンフライズ寺嶋選手が語る バasketボール×読書ー屈しない魂と情熱を胸にー」 講師：寺嶋 良氏（広島ドラゴンフライズ選手） インタビュアー：坂上 俊次氏（株）中国放送 アナウンサー）	219
	11月25日	第4回夏目漱石のつどい 朗読と講演	43

イ ビジネス支援事業

行事名	内 容	人 数	
ビジネス支援		3,860	
	6月1日 ～7月27日	パネル展示「図書館を活用して『高校生ビジネスプラン・グランプリ』にチャレンジ！」	2,265
	7月27日	高校生ビジネスプラン作成講座 ① 講義・演習 講師：下宮 勇生氏（(有)S-Produce. 代表取締役 CEO） 日本政策金融公庫職員、中央図書館司書	(2回) 20
	8月17日	② 個別フォローアップ相談会 講師：日本政策金融公庫職員、中央図書館司書	
	10月1日 ～10月29日	セミナー「創業アカデミー1 起業するなら欠かせない！基本知識と心構え」 ①「あなたのオモイをカタチに」 講師：牧野 恵美子氏（中小企業診断士） 「創業アカデミー卒業生の創業体験談」 講師：勝部 智美氏（tomo coffee） ②「名刺から考えるブランディング」 講師：古土 慎一氏（ふるど印刷 代表） 「自分を磨き、人を育てる「マネジメントスキル」」 講師：棚多 里美氏（キャリアフォーカス 代表） 「創業後に人手が欲しい時～労働契約・委託などの有効活用～」 講師：下西 祥平氏（広島県・今治市雇用労働相談センター相談員 弁護士） ③「顧客へアピールするSNS活用術」 講師：田岡 美江氏（アドバンススタイル(株) 代表取締役） 「失敗しない！販路開拓とファンづくり」 講師：中尾 友和氏（(株)中尾経営 代表取締役） ④「お金の流れが一目でわかる会計の基礎」 講師：市岡 沙有理氏（(株)セレンディピティ・コンサルティング 代表取締役） 「創業時の資金集めと税金の基礎知識」 講師：前田 祐太郎氏（前田税理士事務所 代表） 「創業チャレンジ・ベンチャー支援事業認定者の創業体験談」 講師：高木 亜希子氏（Mays 代表）	(4回) 181
1月14日 ～2月4日	セミナー「創業アカデミー2 先を見据えた事業計画の考え方」 ①「事業計画は見える化できれば失敗しない」 講師：西原 裕氏（(株)創研 代表取締役、中小企業診断士） ②「消費トレンドでビジネスにひと工夫」 講師：結城 美紀子氏（(株)カエルカンパニー 代表取締役） 「魅せる商品と売れる商品の商品計画」 講師：西原 裕氏（(株)創研 代表取締役、中小企業診断士）	(4回) 94	

行事名	内 容		人 数
ビジネス支援 (つづき)		③「創業時の手続や法律に関する基礎知識」 講師：橋口 貴志氏（司法書士法人ありがとう 代表社員、司法書士） 「儲かる事業と儲からない事業の販売計画」 講師：西原 裕氏（(株)創研 代表取締役、中小企業診断士） ④「資金計画のポイントと公庫の融資制度」 講師：(株)日本政策金融公庫広島支店 国民生活事業職員 「金融担当者も思わず！ 納得する事業計画策定スキル」 講師：西原 裕氏（(株)創研 代表取締役、中小企業診断士）	
	2月24日 ～3月24日	パネル展示「あなたの仕事を応援します～ビジネス支援サービスとおすすめ ビジネス図書」	1,266
	毎月第2土曜日	ビジネス相談会 相談員：(一社)広島県中小企業診断協会の中小企業診断士 広島県信用保証協会職員	(10回) 34

ウ まつり事業

行事名	内 容		人 数
子ども読書まつり			2,856
	4月15日 ～6月11日	企画展「植物に親しむ」	2,537
	4月15日 ～5月14日	ぬりえ	200
	4月15日 ～5月14日	クイズにちょうせん	91
	4月15日 ～5月14日	しおり配布	28

エ ボランティア関連事業

行事名	内 容		人 数
養成講座等			29
	7月26日	ボランティア交流会	10
	11月18日 ～11月19日	図書館ボランティア養成講座	10
	3月5日	対面朗読ボランティア研修会	9

オ その他の行事

行事名	内 容		人 数
			1,716
講 座			50
	6月4日	講座「パオパブの生態と魅力」 講師：堀川 大輔 氏（広島市植物公園 栽培・展示課 技師）	50
本のリサイクル フェア			467
	11月3日	除籍図書の市民への無償譲渡（譲渡冊数：9,675冊）※ 人数は譲渡者数	467
本の譲渡会 &ブックカフェ			279
	11月5日	本の譲渡会 ※ 人数は参加者数	279
福ブックセット			244
	10月14日 ～11月12日	福ブックセット ※ 人数は貸出セット数	244
平和文化月間			34
	9月30日 ～11月12日	平和文化月間・ひろしま図書館まつり関連事業 ※ 人数は応募数 「本で感じる「平和」～あなたのおすすめの1冊を教えてください～」	34
期 限 切 れ 雑 誌 提 供			179
	4月2日	保存年限の切れた雑誌の市民への無償譲渡 ※ 人数は譲渡者数	(6回) 179
	6月25日		
	8月20日		
	10月8日		
	12月3日		
2月18日			
朗 読 読 書 会			28
	2月23日	「大人のための朗読読書会－魅力を再発見！教科書に載った文学作品－」	28
ギャラリー ト ー ク			10
	2月17日	ギャラリートーク（企画展「みんなにやさしいユニバーサルデザイン」関連）	10
バリアフリー 図書&読書支援 機 器 展 示 会			331
	12月3日	「バリアフリー図書&読書支援機器展示会」	331
館 内 見 学 ツ ー ア ー			18
	9月2日	館内見学ツアー（牛田中学校図書ボランティア）	14
	2月24日	館内見学ツアー（牛田中学校図書委員会）	4

行事名	内 容		人 数
図 書 館 で ひろしま夜咄			76
	11月10日	「第1夜 広島と酒ー広島地酒の味わいを紐解くー」	30
	3月22日	「第2夜 広島と音楽ー音楽でひろしまを元気に！図書館コンサートー」	46

カ 館外事業

事業名	内 容		人 数
館 外 事 業	移動図書館車（ともはと号）の巡回場所等での読書普及事業		516
	毎月第1金曜日	おはなし会（広島特別支援学校）	(8回) 294
	5月～11月	ともはと号の見学とおはなし会（市立幼稚園6園）	(6回) 222

事業名	内 容	貸出回数
公民館事業支援 図書セット貸出	公民館事業の内容に合わせてセットした図書の貸出	137回

キ 企画展示等（再掲分を含む）

行事名	内 容		人 数
企 画 展 示	中央図書館2階展示ホール等において行う所蔵資料等の展示		13,152
	(3月25日) ～ 4月9日	企画展「ポスター展 スクリーンの中の広島」	436
	4月15日 ～ 6月11日	企画展「植物に親しむ」	2,537 (再掲)
	7月1日 ～ 9月24日	被爆体験継承事業 企画展「いしづみは語る」	3,809 (再掲)
	10月7日 ～ 12月24日	企画展「生誕120年 若杉慧展」	3,510 (再掲)
	1月13日 ～ 3月20日	企画展「みんなにやさしいユニバーサルデザイン」	2,860
その他の展示	サテライト展示等		29,262
	(3月8日) ～ 5月14日	サテライト展示「浅野文庫所蔵資料紹介『広島絵図』」	1,960 (再掲)
	(3月9日) ～ 7月6日	サテライト展示「栗原貞子ー広島から伝えるー」	3,980 (再掲)
	5月17日 ～ 6月30日	サテライト展示 ひろしま美術館「ひろしま美術館～愛とやすらぎのために作られた美術館～」	1,675 (再掲)
	7月8日 ～ 8月27日	サテライト展示 広島市現代美術館「平和を願う『ヒロシマ賞』」	2,228 (再掲)
	7月8日 ～ 2月14日	サテライト展示「ヒロシマの文学碑」	9,440 (再掲)

行事名	内 容	人 数	
その他の展示 (つづき)	9月2日 ~ 10月29日	サテライト展示 ひろしま美術館「展開するアール・ヌーヴ オー」	2,660 (再掲)
	11月1日 ~ 12月10日	サテライト展示 広島城「厳島神社今昔」	1,754
	12月23日 ~ 3月3日	サテライト展示 広島市現代美術館「版画にみる戦後アート ー自由と平等、情熱のその先にー」	2,912 (再掲)
	2月17日 ~	サテライト展示「黒田三郎 第一詩集『ひとりの女に』」	1,851 (再掲)
	3月12日 ~	サテライト展示「浅野文庫所蔵資料紹介『学問所并北之明地 共絵図』」	802 (再掲)
	中央図書館2階展示ホール前の通路等において行うロビー展示等		(13回)
	4月19日 ~ 5月28日	G7 広島サミット関連企画展「平和記念都市広島誕生」	17,459 (再掲)
	6月1日 ~ 7月27日	パネル展示「図書館を活用して『高校生ビジネスプラン・グ ランプリ』にチャレンジ!」	2,265 (再掲)
	9月10日 ~ 9月24日	～いのち支える～ 自殺予防週間9月10日～9月16日	—
	10月1日 ~ 10月31日	グリーンリボンキャンペーン 2023 in 広島	—
	10月13日 ~ 11月29日	広島東洋カーブ応援企画「祝! 広島東洋カーブ クライマック スシリーズ進出!」	—
	10月14日 ~ 11月29日	平和文化月間・ひろしま図書館まつり関連事業 「本で感じる『平和』～あなたのおすすめの1冊を教えてください～」応募作品展示	—
	11月2日 ~ 11月29日	犯罪被害について考えてみませんか	—
	12月1日 ~ 12月10日	パネル展示「だれもが利用しやすい図書館にー12/3～12/9 は、障害者週間です。ー」	—
	12月16日 ~ 12月28日	新スタジアム「エディオンピースウイング広島」2024年キ ックオフ!～サンフレッチェ広島の現スタジアムでの最終年 を振り返り、2024年に向けて～	—
	1月6日 ~ 2月12日	広島3大プロ応援企画「広島3大プロ～2023年を振り返 り、2024年に向けて新たに始動!!～」	—
	2月24日 ~ 3月24日	パネル展示「あなたの仕事を応援します～ビジネス支援サー ビスとおすすめビジネス図書～」	1,266 (再掲)
	3月1日 ~ 3月20日	パネル展示「災害について知る・備える」	—
	3月27日 ~	パネル展示「標語で考えようインターネットトラブル」	—
	中央図書館2階自由閲覧室等において行うミニ展示		(43回)
(3月15日) ~ 5月30日	SDGs 関連展示 働きがいも経済成長も	—	
(3月15日) ~ 5月30日	G7 広島サミット応援事業図書展示「G7 サミットのテーマ : 広島」	—	

行事名	内 容	人 数	
その他の展示 (つづき)	(3月25日) ~ 4月9日	本で振り返る 広島フィルム・コミッション支援作品	—
	(3月29日) ~ 5月23日	個性と多様性の本	—
	5月7日 ~ 6月11日	植物に親しむ	—
	5月14日 ~ 5月20日	ギャンブル等依存症問題啓発週間	—
	5月20日 ~ 6月14日	東直子さんご来館	—
	6月3日 ~ 6月30日	食と暮らし	—
	6月8日 ~ 8月29日	SDGs 関連展示 産業と技術革新の基盤をつくろう	—
	6月22日 ~ 6月28日	追悼 平岩弓枝さん	—
	6月30日 ~ 7月2日	追悼 ベニシア・スタンリー・スミスさん	—
	7月15日 ~ 8月6日	トークイベント「広島ドラゴンフライズ寺嶋選手が語るバスケットボール×読書」関連図書展示	—
	7月22日 ~ 8月2日	祝 第169回芥川賞・直木賞	—
	7月29日 ~ 9月24日	ISHIBUMI (いしづみは語る) ※ 広島資料室での企画展関連英語資料展示	—
	7月29日 ~ 9月30日	あのころ あのとき	—
	8月5日 ~ 8月13日	追悼 森村誠一さん	—
	8月6日 ~ 9月27日	いしづみーヒロシマを心にきざむ	—
	8月19日 ~ 9月18日	広島出身初の総理大臣 加藤友三郎 没後100年	—
	9月5日 ~ 11月29日	SDGs 関連展示 人や国の不平等をなくそう	—
	9月10日 ~ 9月24日	～いのち支える～ 自殺予防週間9月10日～9月16日	—
	9月16日 ~ 11月29日	展示「認知症にやさしい図書館～認知症と環境～」	— (再掲)
	10月1日 ~ 11月29日	変わること	—
10月3日 ~ 10月15日	韓国の国民的詩人 尹東柱	—	
10月18日 ~ 10月26日	祝 藤井聡太八冠 全冠制覇	—	

行事名	内 容	人 数	
その他の展示 (つづき)	11月2日 ~ 11月29日	犯罪被害について考えてみませんか	—
	11月3日 ~ 11月17日	ベストセラー作家 横山秀夫	—
	11月17日 ~ 11月22日	追悼 酒見賢一さん	—
	11月23日 ~ 11月29日	広島国際映画祭 2023 に寄せて	—
	11月23日	広島国際映画祭『愛と死の記録』関連図書展示 ※ 映像文化ライブラリーでの展示	—
	11月25日	文豪 夏目漱石 ※ 中区図書館での展示	—
	12月1日 ~ 12月22日	だれもが利用しやすい図書館に—12/3~12/9は、障害者週間です。—	—
	12月1日 ~ 12月8日	追悼 伊集院静さん	—
	12月1日 ~ 1月30日	冬はつとめて	—
	12月10日 ~ 12月17日	追悼 山田太一さん	—
	12月22日 ~ 12月28日	追悼 三木卓さん	—
	12月24日 ~ 2月25日	SDGs 関連展示 住み続けられるまちづくりを	—
	1月7日 ~ 1月14日	第100回 箱根駅伝に寄せて	—
	1月20日 ~ 3月20日	みんなにやさしいユニバーサルデザイン	—
	1月27日 ~ 2月8日	祝 第170回 芥川賞・直木賞	—
	2月1日 ~ 2月29日	闘病記コーナー展示「難病図書フェア」	—
	2月1日 ~ 3月28日	たまご	—
	2月11日 ~ 2月22日	追悼 小澤征爾さん	—
	3月1日 ~ 3月8日	追悼 梓林太郎さん	—
	3月1日 ~ 3月20日	災害について知る・備える	—
3月6日 ~	SDGs 関連展示 つくる責任 つかう責任	—	
3月13日 ~ 3月24日	祝 米プリツカー賞受賞 建築家 山本理顕氏	—	
3月27日 ~	正しく知って 安心・安全インターネット	—	

行事名	内 容	人 数
その他の展示 (つづき)	移動図書館車(ともはと号)において行うミニ展示	(22回)
	4月6日 ~ 4月22日 世界にアピール 平和都市・広島 *児童向け	—
	4月6日 ~ 5月27日 世界にアピール 平和都市・広島 *一般向け	—
	5月4日 ~ 5月27日 本はともだち *児童向け	—
	6月1日 ~ 6月24日 本で世界旅行にでかけよう *一般向け	—
	6月1日 ~ 6月24日 堀内誠一の絵本 *児童向け	—
	7月1日 ~ 7月22日 応援!夏休み—自由研究— *児童向け	—
	7月1日 ~ 7月22日 応援!夏休み—課題図書— *児童向け	—
	8月3日 ~ 8月26日 暑い夏を涼しく過ごそう! *一般向け	—
	8月3日 ~ 8月26日 平和への祈り *児童向け	—
	9月2日 ~ 9月23日 秋の夜長に読みたい本 *一般向け	—
	9月2日 ~ 9月23日 月の物語 *児童向け	—
	10月5日 ~ 10月28日 図書館でみつけよう趣味の世界 *一般向け	—
	10月5日 ~ 10月28日 ハロウィン *児童向け	—
	11月2日 ~ 11月25日 ほっこり小さな幸せ 平和っていいなと思える本 平和文化月間2023「こころ癒される写真集」 *一般向け	—
	11月2日 ~ 11月25日 ほっこり小さな幸せ 平和っていいなと思える本 平和文化月間2023「柿本幸造の本」 *児童向け	—
	12月2日 ~ 12月23日 年末年始の準備に *一般向け	—
	12月2日 ~ 12月23日 クリスマスの本 *児童向け	—
	1月6日 ~ 1月27日 〇〇歳のあなたへ *一般向け	—
	1月6日 ~ 1月27日 お正月とふゆのえほん *児童向け	—
2月1日 ~ 2月24日 心も体も温まろう *一般向け	—	
2月1日 ~ 2月24日 はたらくのりものだいしゅうごう! *児童向け	—	
3月2日 ~ 3月23日 「はる」のほん *児童向け	—	

ク 共催事業

行事名	内 容	人 数
図書館メイト ひろしま 主催事業		53
	5月28日 図書館メイトひろしま講演会「干潟の自然と生き物・そして子どもたち」 講師：くや みつお氏（広島干潟生物研究会事務局長、広島ジュニアサイエンスフェア実行委員会事務局長）	11
	7月2日 図書館メイトひろしま読書会『ヒロシマ・ノート』 講師：岩崎 文人氏（ふくやま文学館館長、広島大学名誉教授）	28
	12月17日 図書館メイトひろしま読書会『火花』 講師：岩崎 文人氏（ふくやま文学館館長、広島大学名誉教授）	14

ケ 広報関係連携事業

時期	事業	連携先
4月11日	広島市新規採用職員向けPR（利用案内・チラシ配布）	広島市研修センター
7月31日 ～8月1日	広島市新規採用教職員向けPR（利用案内・チラシ配布）	広島市教育センター
11月18日	広島市青少年健全育成市民大会 チラシ配布	広島市教育委員会育成課
12月9日	「ヒューマンフェスタ 2023 ひろしま」 多文化サービスチラシ、障害者サービスリーフレット配布	広島市市民局人権啓発課
3月下旬	新入学生対象「新・高校生向けチラシ」、「新入生の保護者向けチラシ」配布	市立高校7校 市立広島中等教育学校 （後期課程） 市立広島特別支援学校高等部

○合計

読書行事等開催数 76回 5,269人

企画展示等回数 90回 42,414人

うち	展示ホール等展示	4回	13,152人
	サテライト展示	8回	29,262人
	ロビー展示	13回	—
	閲覧室等ミニ展示	43回	—
	移動図書館車展示	22回	—

ア+イ+ウ+エ+オ+カ+キ+ク（再掲分を除く） 166回 47,683人

(2) こども図書館
ア 読書行事等

行事名	時期	内 容	対 象	回数	人数
				280	6,031
おはなし会	毎週日曜日	絵本の読み聞かせ、ストーリーテリング、本の紹介など	幼児・小学生 とその保護者	53	469
おひざにだっこのおはなし会	第3金曜日	絵本の読み聞かせ、本の紹介など	乳幼児とその 保護者、妊婦 とパートナー	23	149
福屋でのおはなし会	第2土曜日	絵本の読み聞かせ、本の紹介など	幼児・小学生 とその保護者	12	213
平和のおはなし会	8月6日 8月9日	絵本の読み聞かせ、本の紹介など	幼児・小学生 とその保護者	2	16
ドラゴンフライズ トークイベント	8月4日	トークイベント「広島ドラゴンフライズ寺嶋選手が語る バスケットボール×読書－屈しない魂と情熱を胸に－」 講師：寺嶋 良 氏（広島ドラゴンフライズ 選手） インタビュアー：坂上 俊次 氏（(株)中国放送 アナウンサー）	小 学 生 以 上	1	219
クリスマスのおはなし会	12月16日	絵本の読み聞かせ、本の紹介など	幼児・小学生 とその保護者	1	19
大人のための おはなし会	3月14日	絵本の読み聞かせ、本の紹介など	概ね18歳以 上の方	1	29
図書館招待	随 時	保育園・幼稚園児、小学生・中学生を対象としたお はなし会と図書館案内	保育園・幼稚園、 小・中学校	72	1,885
多文化理解事業	4月23日 10月14日 2月10日	① ドイツのことばとあそびにふれよう 実演者：楠 カトリンさん（ドイツ語通訳・翻訳家） エマーさん（ドイツのボランティア活動 参加者） パウリさん（ドイツのボランティア活動 参加者） ② アメリカのことばとあそびにふれよう 実演者：ジェフ・ライカートさん（英会話スクール 代表） ③ アジアのことばとあそびにふれよう 実演者：王さん（留学生） ハインさん（ベトナム語通訳・留学生） プリシリアさん（留学生）	幼児・小学生 とその保護者	3	77
昔話出前事業	随 時	昔話のストーリーテリング（おはなし）	小 学 生	86	2,310
家庭読書アドバイザー 派遣事業	随 時	幼稚園・保育園・認定こども園等が実施する保護者 参観で、家庭での読書の意義や絵本の選び方を講演	乳幼児の保護者	26	645

イ 講演会

行事名	時期	内 容	対 象	回数	人数
				2	106
やっぱり、本が好き！ (児童文化講演会)	7月22日	「自分の名前で絵本をつくろう！」 講師：さいとう しのぶ氏 (絵本作家)	幼児・小学生 とその保護者	1	51
児童文化講演会	11月11日	「読書がくれるいいことと、一冊の本ができるまで」 講師：まはら 三桃氏 (児童文学作家)	小学生以上	1	55

ウ ボランティア養成等

行事名	時期	内 容	対 象	回数	人数
				69	993
子どもと本を結ぶ ボランティア養成講座 (初心者編)	6月14日	地域で絵本の読み聞かせ活動ができるボランティアを育成するための専門講座 ① おはなし会とは —おはなし会の目的と心がまえ— 講師：角田 寛子氏 (えほんくらぶぐりとぐら 代表) (①、②、④、⑤講師)	大 人	9	187
	6月22日	② 絵本の選び方・読み方			
	6月29日	③ 子どもの世界に入るために —絵本・手遊び・わらべ歌— 講師：菊野 秀樹氏 (比治山大学短期大学部 教授)			
	7月13日	④ 読み聞かせ実習①			
	7月20日	⑤ 読み聞かせ実習②			
	9月14日	⑥ おはなし会プログラムの組み立て方 講師：小林 いつみ氏 (安田女子大学 非常勤講師) (⑦、⑧、⑨講師)			
	9月21日	⑦ おはなし会プログラムを作ってみよう			
	9月28日	⑧ プログラム発表①			
	10月12日	⑨ プログラム発表②			
子どもと本を結ぶ ボランティア養成講座 (経験者編)	2月15日	子どもの読書に関わるボランティアのスキルアップを図るための講座 「0・1・2歳に伝えたい絵本とわらべうた」 ① 0・1・2歳のおはなし会について 講師：大上 恵子氏 (まめっちょ) (①、②講師)	大 人	5	103
	2月22日	② 0・1・2歳向け絵本を読んでみよう			
	2月28日	③ わらべうたの目的と遊び—よく見るよく聞くよくまねる 子どもの五感の育成— 講師：榎林 芳恵氏 (わらべうた研究者)			
	3月7日	④ おはなし会でわらべうた 私たちの実践から 講師：絵本とわらべうたの会ばたぼん			
	3月13日	⑤ —発達を知るともっと一緒に読みたくなる— 0・1・2歳の発達と絵本 講師：矢野 光恵氏 (安田女子短期大学 准教授)			

行事名	時期	内 容	対 象	回数	人数
ボランティ ア 研 修 ・ 交 流 会	9月14日 9月21日 9月28日 10月12日 10月26日 3月13日 3月13日	ボランティア養成講座修了者等の情報交換と資質向上のための研修と交流 ボランティア研修会（子どもと本を結ぶボランティア養成講座（初心者編）⑥～⑨、（経験者編）⑤と兼ねて実施。回数及び参加人数はこの項目に含まない。） ・おはなし会プログラムの組み立て方（再掲） ・おはなし会プログラムを作ってみよう（再掲） ・プログラム発表①（再掲） ・プログラム発表②（再掲） 講師：小林 いづみ氏（安田女子大学 非常勤講師） 家庭読書アドバイザーステップアップ研修会 「乳幼児おはなし会とわらべうた～実践編～」 講師：落合 美知子氏（わらべうた・児童図書研究家） ボランティア研修会 「一発達を知るともっと一緒に読みたくなる-0・1・2歳の発達と絵本」（再掲） 講師：矢野 光恵氏（安田女子短期大学保育科 准教授） 令和5年度ボランティア交流会	大 人	2	105
中学生・高校生のボランティア（ライブラリー・サポーターズ）	第2土曜日 第3日曜日	中・高校生の読み聞かせボランティアを養成 おはなし会での絵本の読み聞かせ、図書館のイベントの手伝いなどの中・高校生によるボランティア活動	中・高校生	47	234
読み聞かせボランティアネットワーク事業	4月18日 6月8日 7月16日 10月4日 1月23日 3月26日	「広島市・ほんはともだちネットワークのつどい」、 「講演会」など ①【例会】めぐって楽しむほんともメッセ ②【例会】広島市・ほんはともだちネットワークのつどい ③【例会】トーク&ライブ うたって楽しむわたしの絵本 講師：さいとう のぶ氏（絵本作家） ④【講演会】九歳のT君が初めて読んだのは『ヘンリーくんとアバラー』 講師：小寺 啓章氏（兵庫県太子町立図書館 元館長） ⑤【例会】むかしばなし絵本をみてみよう ⑥【例会】みんなで楽しむ 星と宇宙と本	大 人	6	364

エ その他の行事等

行事名	時期	内 容	対 象	回数	人数
				40	2,992
小学生おはなしクラブ	5月28日 7月23日 9月24日 11月26日 1月28日 3月24日	小学生を対象にした、おはなし会や本の紹介、科学あそび、図書館の利用方法についての講座など	小 学 生	12	229

行事名	時期	内 容	対 象	回数	人数
一日図書館員	8月23日 8月24日 8月25日 3月12日 3月19日	図書館の仕事を小学生・中学生・高校生が一日体験	小学生 中学生 高校生	5	30
ほん大好きクイズ	毎月	館内、広報紙「ブックルだより」で本に関する内容のクイズを実施	幼児以上	12	98
子ども読書まつり	4月15日 ～5月14日	しおり配布	幼児以上	1	188
		窓をかざろう「窓を花でいっぱいしよう」		1	349
		ぬりえ		1	281
		クイズにちょうせん		1	220
広島について知ろう	5月3日	広島の昔話、絵本の読み聞かせ、クイズなどを実施	小学生とその保護者	1	8
平和文化月間	9月30日 ～11月12日	平和文化月間・ひろしま図書館まつり関連事業 「本で感じる「平和」～あなたのおすすめの1冊を教えてください～」※ 人数は応募数	幼児以上	1	11
ひろしま図書館まつり	10月14日 ～11月12日	しおり配布	幼児以上	1	170
		窓をかざろう「窓に物語でいっぱいしよう！」		1	609
		福ブックセット ※ 人数は貸出セット数		1	260
図書館おみくじ	1月6日 ～1月7日	おみくじでおすすめの本を紹介 (Webおみくじは1月8日～1月28日実施)	幼児・小学生	2	539
その他	随時	「おうちで過ごすみなさんへ」リンク集公開	小学生以上	—	—

オ 期限切れ雑誌提供

行事名	時期	内 容	対 象	回数	人数
				3	61
期限切れ雑誌提供	5月13日 10月21日 1月20日	保存年限の切れた雑誌の市民への無償譲渡 ※ 人数は譲渡者数	貸出利用券をお持ちの方	3	61

カ 保健センターとの連携

行事名	時期	内 容	対 象	回数	人数
				42	1,245
保健センターとの 連 携	随 時	保健センターのオープンスペース等で、絵本の選び 方や絵本を紹介 4か月児・3歳児検診時に年齢別絵本リストを配布	乳 幼 児 と その 保 護 者	42	1,245

キ 学校等との連携

行事名	時期	内 容	対 象	回数
調 べ 学 習 支 援	随 時	図書館の利用の仕方や本の調べ方などを指導 「調べ学習」や「総合的な学習」に対する団体貸出 の利用促進	小・中 学 校	—
学校図書館支援講座	8月3日	【講演会】「授業と学校図書館の連携を図るために」 講師：高見 京子氏（公社）全国学校図書館協 議会スーパーバイザー）	学校図書館ボラ ンティア、司書 教諭、学校司書 等学校図書館に 関わる方	1 (58人)
学校・ボランティア等 支援図書セット貸出	随 時	小学校、中学生の調べ学習や読書、乳幼児への読み 聞かせにふさわしい図書をテーマごとにセットにし て貸出（1セット約30冊）	小・中学校、幼 稚園等、幼児・ 小学生・中学生 が利用する施設、 ボランティア	92 (3,183冊)

○合計 ア+イ+ウ+エ+オ+カ+キ 437回 11,486人

ク 資料（作品）展示

展 示 テ ー マ	実施月
	50回
木や草花の本 ※前年度から継続	(3月)～5月
こども文化科学館主催事業等関連図書展示	4月
G7ってどんな国？パート1	4月
子ども読書まつり「クイズにちょうせん」おすすめ本展示	4月～5月
5-Days こども図書館・こども文化科学館連携プラネタリウム関連図書展示「FURUSATO—宇宙からみた世界遺 産—」	4月～11月
G7ってどんな国？パート2	5月
「広島について知ろう」関連図書展示	5月
G7サミット関連図書展示「広島について知ろう」	5月
SDGsがわかる本～環境の本	5月～6月
食べるのだいすき！	6月
お天気の本	6月～8月
夏休みこれ読んで！	7月
職場体験の中学生が紹介しています	7月
さいとうしのぶさんの本	7月
nakabanさんの本	7月
図書館を使った調べる学習コンクール入賞作品展	7月～8月

展 示 テ ー マ	実施月
よもう!あそぼう!	7月~8月
ひろしま美術館「ぐるんばがやってくる 堀内誠一絵の世界」展関連図書展示	7月~8月
平和な世界を願って	7月~8月
SDGsがわかる本~横断分野の本	7月~9月
広島ドラゴンフライズイベント関連展示 がんばれ広島ドラゴンフライズ	7月~9月
学校図書館支援講座で紹介された本	8月
トークイベント「広島ドラゴンフライズ寺嶋選手が語るバスケットボール×読書」関連図書展示	8月
図書館実習の大学生が本を紹介しています	8月
インターンシップの大学生が本を紹介しています	8月~9月
宮沢賢治の世界	9月
災害・防災の本	9月
空をみあげて	9月~10月
大きい?本 小さい?本	9月~11月
小寺啓章さん講演会で紹介された参考図書	10月
「本で感じる『平和』~あなたのおすすめの1冊を教えてください~」応募作品展示	10月~11月
宇宙飛行士毛利衛さんの本	10月~11月
SDGsがわかる本~社会分野の本	10月~12月
芸術ってなに	11月
まはら三桃さんの本	11月
ひろしま美術館「ひだまりの絵本画家 柿本幸造展」関連図書展示	11月~1月
5-Days こども図書館・こども文化科学館連携プラネタリウム関連図書展示「星の王子さま」	11月~
体のひみつ	12月
クリスマス絵本	12月
追悼 甲斐信枝さん	12月
いろいろな色の本	12月~2月
サンフレッチェ広島応援企画「エディオンピースウイング広島」2024年キックオフ!	12月~2月
雪と氷のせかい	1月
追悼 和歌山静子さん	1月
職場体験の中学生が紹介しています	1月~2月
SDGsがわかる本~経済分野の本	1月~3月
ねこ・猫・ネコ	2月
神沢利子さん生誕100年	2月
あやかしの世界	3月
ゾウの本	3月~
図書館のことしてる?	3月~

(3) 区・まんが図書館

(* : 大人向け行事等)

館名	内 容	回数	人数
中区図書館	読書行事等	60	2,595
	外国語のおはなし会	3	108
	えほんとわらべうた	12	110
	おはなしワールド	9	40
	図書館であそぼう	2	54
	おはなし会(中島小学校・舟入小学校)	15	209
	ブックトーク(ふれあい教室・中)	2	19
	雑誌リサイクル	4	217
	多文化理解講座「アフターサミット講座 G7 広島サミットの振り返り」	1	15
	おはなしのじかん	2	14
	芸術関連講座「能楽ことはじめ」	1	30
	ボランティア交流会	1	12
	こども映画会	2	48
	ぬりえでG7広島サミットを応援しよう	1	1,106
	子ども読書まつり しおり配布	1	162
	子ども読書まつり ぬりえ	1	191
	子ども読書まつり クイズにちょうせん	1	162
	平和文化月間・ひろしま図書館まつり関連事業 本で感じる「平和」～あなたのおすすめの1冊を教えてください～	1	7
	ひろしま図書館まつり 福ブックセット	1	91
	資料(作品)展示	24	—
	図書館へようこそ	1	—
	図書館ギャラリー ピーズ作品展	1	—
	だいすき動物	1	—
	たべものについてもっと知ろう!	1	—
	追悼 平岩弓枝	1	—
	YA BOOK はあなたの味方	1	—
	追悼 森村誠一	1	—
	あの日を記憶する	1	—
	図書館ギャラリー 折り紙作品展「異世界へようこそ」	1	—
	図書館ギャラリー 折り紙作品展「日本全国ご当地キャラクター」	1	—
	世界の旅に出かけよう!	1	—
	秋、文学賞受賞作品を読む	1	—
	能に親しむ	1	—
	「本で感じる『平和』～あなたのおすすめの1冊を教えてください～」応募作品展示	1	—
	追悼 西内ミナミ	1	—
	追悼 伊集院静	1	—
	師走は大忙し!	1	—
	追悼 甲斐信枝	1	—
	年の始まりに詠む	1	—
	追悼 和歌山静子	1	—

館名	内容	回数	人数
中区図書館 (つづき)	芸術関連講座「能楽ことはじめ」資料展示	1	—
	ねこ 猫 ネコ	1	—
	追悼 梓林太郎	1	—
	緑を守り生物を守る	1	—
東区図書館	読書行事等	56	2,256
	おはなし会	20	160
	おひざにだっこのおはなし会	22	247
	わくわく図書館講座「学芸員さんに聞く！絵本の魅力」＊	1	30
	わくわく図書館講座「ミニフィギュアをつくろう」	1	26
	わくわく図書館講座「芋版でオリジナルエコバッグを作ろう！」＊	1	8
	わくわく図書館講座「広島城下の干拓事業」＊	1	44
	こども映画会	1	32
	英語であそぼう	1	25
	ミニ雑誌リサイクル	1	301
	おはなし会連絡会 ＊	1	6
	本の譲渡会・ブックカフェ	1	217
	子ども読書まつり しおり配布	1	366
	子ども読書まつり むりえ	1	201
	子ども読書まつり クイズにちょうせん	1	433
	平和文化月間・ひろしま図書館まつり関連事業 本で感じる「平和」～あなたのおすすめの1冊を教えてください～	1	4
	ひろしま図書館まつり 福ブックセット	1	156
	資料(作品)展示	70	—
	みどりのコーナー	1	—
	新生活に向けて	1	—
	G7広島サミット	1	—
	本はともだち!	1	—
	花と野菜の本集めました!	44	—
	世界のおいしいもの集まれ	1	—
	「戦争」について考えてみる	1	—
	夏休みお助け隊	1	—
	もったいない～目指せ!食品ロス0～	1	—
	平和への祈りを込めて	1	—
	英語の絵本あつめてみました	1	—
	本で涼しく!	1	—
	野菜料理と時短おかず	1	—
	災害について考えよう	1	—
	東区民文化センター演芸会 朗読会「さがしています」関連資料展示	1	—
	つくってみよう	1	—
	ARTな秋	1	—
	司馬遼太郎の世界～生誕100周年～	1	—

館名	内 容	回数	人数
東 区 図 書 館 (つ づ き)	図書館で発見!	1	—
	「本で感じる『平和』～あなたのおすすめの1冊を教えてください～」応募作品展示	1	—
	ポカポカ、ヌクヌク	1	—
	正月事始め	1	—
	スポーツを応援しよう!	1	—
	災害で命を守るためにできること	1	—
	わたしができること～SDGsを考える～	1	—
	お菓子がいっぱい!	1	—
	一歩前へ!～自分を応援してくれる本～	1	—
南 区 図 書 館	読書行事等	64	1,299
	おはなし会	47	434
	雑誌リサイクル	5	223
	たんざくにねがいを	1	60
	夏休み工作教室「おりがみでランドセルを作ろう」	1	24
	南区図書館・県立広島大学連携公開講座 読み切り文学講座	2	29
	薩摩琵琶で楽しむ古典文学の世界パート7	1	58
	楽しく学ぼうおこづかい教室	1	37
	郷土史関連講座「元宇品一陸地とつながった島の変容」	1	36
	子ども読書まつり しおり配布	1	44
	子ども読書まつり ぬりえ	1	88
	子ども読書まつり クイズにちょうせん	1	116
	平和文化月間・ひろしま図書館まつり関連事業 本で感じる「平和」～あなたのおすすめの1冊を教えてください～	1	11
	ひろしま図書館まつり 福ブックセット	1	139
	資料(作品)展示	28	—
	アートにふれる	1	—
	本はともだち!	1	—
	本で巡る世界一周	1	—
	SDGsを考えよう	1	—
	犯罪被害について考えてみませんか	1	—
	おいしいよ	1	—
	世界のスポーツ	1	—
	七夕	1	—
	過去の課題図書を集めました	1	—
	おりがみであそぼう!	1	—
	折り鶴のいのり	1	—
	キャンプへ行こう	1	—
	アウトドアを楽しもう!	1	—
	どうぶつだいすき	1	—
	鉄道大好き	1	—
	「本で感じる『平和』～あなたのおすすめの1冊を教えてください～」応募作品展示	1	—

館名	内容	回数	人数
南区図書館 (つづき)	図書館で発見!	1	—
	和の文化を知る	1	—
	ふるさと「広島」再発見!	1	—
	クリスマス	1	—
	心地よく暮らす	1	—
	防災について考える	1	—
	冬の空	1	—
	楽しく学ぼう おこづかい教室	1	—
	映像化された本—原作で読んでみよう—	1	—
	お菓子の本	1	—
	もうすぐ春	1	—
	数学は面白い!?	1	—
西区図書館	読書行事等	57	2,025
	おはなし会	34	416
	えほんのつりぼり～どんな本が読めるかな?～	1	71
	図書館からの挑戦状	1	59
	雑誌リサイクル	3	192
	大人のためのストーリーテリング *	1	60
	英語のおはなし会	1	14
	みんなで工作～磁石を使って動くおもちゃを作ろう!～	1	29
	えほんをつくろう!	2	54
	健康づくりサポートセミナー*	1	11
	ストーリーテリング講座 *	2	131
	読んだことある?	1	40
	わいわいこどもまつり	1	38
	西区民文化祭「おはなしシアター」	1	99
	本の修理研修 *	1	11
	知るを楽しむ図書館講座「親子でめざせ!図書館マスター」	1	6
	子ども読書まつり しおり配布	1	115
	子ども読書まつり むりえ	1	210
	子ども読書まつり クイズにちょうせん	1	111
	平和文化月間・ひろしま図書館まつり関連事業 本で感じる「平和」～あなたのおすすめの1冊を教えてください～	1	10
	ひろしま図書館まつり 福ブックセット	1	348
	資料(作品)展示	27	—
	グループ オブ セブン part1	1	—
	ほんはともだち～日本編～	1	—
	グループ オブ セブン part2	1	—
	ほんはともだち～外国編～	1	—
	暮らしの知恵を学ぶ	1	—
おいしい本	1	—	

館名	内 容	回数	人数
西区図書館 (つづき)	司馬遼太郎生誕100年「司馬遷に遼に及ばざる日本の者」	1	—
	調べものは図書館で	1	—
	平和と戦争	1	—
	「へいわ」ってどんなこと	1	—
	やっぱり本が好き!～中高生のきみへ～	1	—
	レジャーを楽しむために	1	—
	身体を動かそう	1	—
	もう読んだ?～知っているようで知らない本～	1	—
	むかしむかしあるところに	1	—
	「本で感じる『平和』～あなたのおすすめの1冊を教えてください～」応募作品展示	1	—
	音の芸術	1	—
	おんがくをたのしむ	1	—
	もういくつねると…	1	—
	暮らしの歳時記	1	—
	走ること	1	—
	ことばをたのしむ	1	—
	ゆきがふる	1	—
	女性作家の時代小説を読む	1	—
	社会的処方の本	1	—
	〇活はじめます	1	—
ともだちたくさんできるかな	1	—	
安佐南区図書館	読書行事等	71	2,430
	0・1・2才のおはなし会	24	312
	おはなし会	11	93
	雑誌リサイクル	2	139
	エコライフ実践講座	2	22
	エコライフフレンズ 布ぞうりを作ろう会 *	19	218
	エコライフフレンズ布ぞうりを作ろう会による布ぞうり作成実演 *	1	65
	こども映画会とおはなし会	1	7
	読み聞かせボランティア研修 *	1	16
	おはなし会運営懇談会 *	1	10
	大学連携講座「身近な生き物と国際関係」	1	17
	区民まつりおはなし会	1	10
	大学連携事業「認知症にやさしい図書館～認知症を知る～」講座「認知症の初期症状・内面の理解を深める」	1	17
	ブックトーク「旅立ち」(ふれあい教室・安佐南)	1	7
	子ども読書まつり しおり配布	1	82
	子ども読書まつり ぬりえ	1	396
子ども読書まつり クイズにちょうせん	1	657	

館名	内 容	回数	人数
安佐南区図書館 (つづき)	平和文化月間・ひろしま図書館まつり関連事業 本で感じる「平和」～あなたのおすすめの1冊を教えてください～	1	10
	ひろしま図書館まつり 福ブックセット	1	352
	資料(作品・パネル) 展示	34	—
	本はともだち!	1	—
	本が泣いています	1	—
	世界を旅しよう!	1	—
	世界の味はどんな味?	1	—
	エコライフのすすめ(オープンギャラリー)	1	—
	やさいをたべよう	1	—
	涼を感じて	1	—
	仏画(オープンギャラリー)	1	—
	夏休みにおすすめ!の本	1	—
	世界平和に向けて	1	—
	パステルアートの世界(オープンギャラリー)	1	—
	令和5年度安佐南区内公共施設防災ネットワーク事業「命を守る防災」	1	—
	海の向こうへ!世界の国々	1	—
	夏を楽しもう!	1	—
	空を見上げて	1	—
	広島ゆかりの本	1	—
	プロジェクションマッピング芸術文化支援事業「壁～プロジェクションマッピングを体感するⅡ～「ひばくポンプ」連携展示	1	—
	令和5年度ひろしま図書館まつり「日本を知る」	1	—
	体を動かそう	1	—
	「本で感じる『平和』～あなたのおすすめの1冊を教えてください～」応募作品展示	1	—
	球技!	1	—
	冬が来る前に	1	—
	甘いもの大好き!	1	—
	知っていますか?障害者週間(12月3日～12月9日) 人権週間(12月4日～12月10日)	1	—
	年末火災予防運動—住宅用火災警報器を知ろう—	1	—
	能登・石川を想う	1	—
	中学生・高校生のあなたにおすすめの本	1	—
	認知症にやさしい図書館～認知症を知る～	1	—
	新しい仲間が増えました!	1	—
	平安時代ってどんな時代?	1	—
映画やドラマの原作を読んでみよう	1	—	
パステルアート イラスト展(オープンギャラリー)	1	—	
自分を守る!	1	—	
地震 そのときどうする	1	—	

館名	内容	回数	人数
安佐北区図書館	読書行事等	76	2,463
	おはなし会	23	181
	乳幼児のためのおはなし会	20	140
	城保育園おはなし会	8	232
	農業・園芸講座「野菜づくり基礎講座」＊	1	11
	安佐北区図書館開館40周年記念事業文学講座「東直子氏講演会 一緒に生きる」＊	1	67
	安佐北区図書館開館40周年記念事業児童向け講座「クイリングのモビールで40年目の図書館をかざろう」	1	19
	としょかんおみくじ	2	43
	こいのぼりのぬりえ	1	425
	雑誌リサイクルフェア	4	121
	ブックトーク（ふれあい教室・北）	2	14
	安佐北区図書館公募型職場体験 図書館 de 職場体験	1	1
	出前講座「カボチャのランタンを作ろう」	2	38
	ひろしま図書館まつり「図書館で発見！」ハロウィンかぼちゃの顔をかこう！	1	16
	ひろしま図書館まつり「図書館で発見！」ジャンボかぼちゃの重さ当て	1	338
	農業・園芸講座「ナチュラルフラワーのスワッグ 身近な草花をドライフラワーに」＊	1	13
	クリスマスのおはなし会	1	30
	歴史講座「広島のかしら」と可部	1	68
	子ども読書まつり しおり配布	1	107
	子ども読書まつり ぬりえ	1	212
	子ども読書まつり クイズにちょうせん	1	217
	平和文化月間・ひろしま図書館まつり関連事業 本で感じる「平和」～あなたのおすすめの1冊を教えてください～	1	13
	ひろしま図書館まつり 福ブックセット	1	157
	資料（パネル）展示	37	—
	郷土ゆかりの人々	1	—
	おでかけしよう	1	—
	本はともだち	1	—
	安佐北区図書館開館40周年記念事業「安佐北区図書館ジオラマ展示」及び関連図書展示	1	—
	安佐北区図書館開館40周年記念事業文学講座「東直子氏講演会 一緒に生きる」関連図書展示	1	—
	外国の生活・文化を知ろう	1	—
	書の世界	1	—
	正しく食べて、すこやかに生きよう	1	—
	身近に和菓子	1	—
	梅雨から夏に読む	1	—
	ゲロゲロ クワックワッ カエルの声が聞こえるよ	1	—
	備える	1	—
	追悼 平岩弓枝さん	1	—
	みずであそぼう	1	—
	いま、ここにあるしあわせ	1	—
	戦争の記憶・記録	1	—

館名	内容	回数	人数
安佐北区図書館 (つづき)	こわいものあつまれ	1	—
	誰一人取り残さない	1	—
	夜空、見上げてみませんか？	1	—
	白球を追いかけて	1	—
	ようこそ 短詩型文学の世界へ	1	—
	「本で感じる『平和』～あなたのおすすめの1冊を教えてください～」応募作品展示・おすすめ本展示	1	—
	芸術に触れる秋	1	—
	第25回おもしろその年まんが大賞入賞作品展	1	—
	野生の動物について知る	1	—
	せんそうと子どもたち	1	—
	心も体も大切に	1	—
	犯罪被害について考えてみませんか	1	—
	来年に向けての準備は万全ですか？	1	—
	はんなり平安と源氏物語	1	—
	千支のどうぶつ	1	—
	心をひとつに応援しよう	1	—
	花粉症・アレルギー	1	—
	青少年よ、宇宙を抱け	1	—
	新生活を応援	1	—
	火の元に注意しよう	1	—
べんりなのりもの・じてんしゃ	1	—	
安芸区図書館	読書行事等	74	2,060
	おはなし会	47	436
	船越南部保育園おはなし会	3	55
	雑誌リサイクル	4	317
	東部障害者デイサービスセンター出前おはなし会	4	108
	夏のわくわく体験講座 絵本を感じよう(矢野公民館出前おはなし会)	1	5
	工作教室「おりがみと紙コップで作ろう!あそぼう!」	1	10
	工作教室「金魚のかべかざりをつくろう!」	1	5
	講座「歩行年齢を上げるためのセルフケア」*	1	15
	本の交換市	1	194
	学校図書館支援講座「子どもと本を楽しもう 子どもに本を伝えよう」*	1	8
	船越小学校ブックトーク	4	314
	郷土史講座「知って楽しむ仏像講座」*	1	19
	子ども読書まつり しおり配布	1	78
	子ども読書まつり ぬりえ	1	248
	子ども読書まつり クイズにちょうせん	1	128
	平和文化月間・ひろしま図書館まつり関連事業	1	17
	本で感じる「平和」～あなたのおすすめの1冊を教えてください～	1	17
	ひろしま図書館まつり 福ブックセット	1	103

館名	内容	回数	人数
安芸区図書館 (つづき)	資料展示	19	—
	作ってみよう野菜と果物	1	—
	しょくぶつえんへいこう!	1	—
	サあミツけようトしょかんで	1	—
	「ごはん」を考える	1	—
	この本読んで!~10代におすすめの本~	1	—
	正しく理解!熱中症を予防しよう!	1	—
	折鶴の祈り	1	—
	球技いろいろ	1	—
	楽しく歩いて運動不足解消!!~瀬野川健康ウォーキング開催!~	1	—
	広島再発見	1	—
	「本で感じる『平和』~あなたのおすすめの1冊を教えてください~」応募作品展示	1	—
	かんがえよう環境のこと	1	—
	さむい時には…?	1	—
	今年はチャレンジ!	1	—
	図鑑と事典	1	—
	空を見上げて	1	—
	目指せ!すこやかさん~3/1-8は女性の健康週間~	1	—
	しりたいことがいっぱいあるの	1	—
	電車に乗って行こう!	1	—
佐伯区図書館	読書行事等	69	2,684
	おはなし会	24	191
	乳幼児向けおはなし会	24	234
	ぬいぐるみのおとまり会	1	9
	おはなしいっぱい(ストーリーテリングの会)	2	16
	こども映画会	2	88
	ボランティア交流会 *	3	47
	自然講座「森の妖精モーリーくんをつくろう」	1	47
	工作教室「かんたん かわいい 紙でケーキを作ろう!」	1	74
	自然講座「クリスマスの植物」	1	41
	歴史講座「毛利元就と郡山城」 *	1	63
	かんたん!かわいい!おひなさまのラッピング袋を作ろう!	1	26
	歴史講座「市内電車の歴史を見る」	1	62
	さえき区民文化祭工作講座「おりがみでピザをつくろう」	1	62
	さえき区民文化祭工作講座「デコって楽しい!ペンギンのメモパッドを作ろう!」	1	14
	子ども読書まつり しおり配布	1	368
	子ども読書まつり ぬりえ	1	543
	子ども読書まつり クイズにちょうせん	1	621
	平和文化月間・ひろしま図書館まつり関連事業	1	16
	本で感じる「平和」~あなたのおすすめの1冊を教えてください~	1	16
	ひろしま図書館まつり 福ブックセット	1	162

館名	内容	回数	人数
佐伯区図書館 (つづき)	資料(パネル)展示	15	—
	世界を見てみよう!	1	—
	本はともだち!~これからもずっと、そばに~	1	—
	ようこそG7	1	—
	たべる はぐくむ	1	—
	アウトドアを楽しもう	1	—
	私たちが伝える平和への思い	1	—
	みんなで知ろう 防災のこと	1	—
	眺めて楽しむ	1	—
	10代のあなたへ ~今だから読んでおこう~	1	—
	「本で感じる『平和』~あなたのおすすめの1冊を教えてください~」応募作品・おすすめ本展示	1	—
	家仕事をたのしもう	1	—
	ふしぎなからだ からだのふしぎ	1	—
	おおさむ こさむ	1	—
むかし むかし	1	—	
さようなら こんにちは	1	—	
湯来河野閲覧室	読書行事等	44	681
	おはなし会	9	43
	湯来地区小学校屋の読書読み聞かせ	14	253
	BOOK-KIDS	8	52
	湯来保育園絵本の会	1	12
	マンガイラスト教室	2	37
	湯来南おやこ広場	3	21
	雑誌リサイクル	1	60
	ふれあいBOOKコンサート	1	43
	子ども読書まつり しおり配布	1	14
	子ども読書まつり ぬりえ	1	43
	子ども読書まつり クイズにちょうせん	1	68
	平和文化月間・ひろしま図書館まつり関連事業 本で感じる「平和」~あなたのおすすめの1冊を教えてください~	1	9
	ひろしま図書館まつり 福ブックセット	1	26
	資料(パネル)展示	32	—
	〇歳指南本	1	—
	たんけんのでかけよう!	1	—
	もっと知ろう広島	1	—
	かぞく・ともだちっていいな	1	—
マンガイラスト教室一ぬり絵に挑戦一作品展	1	—	
G7広島サミット	1	—	
雨の日におこもりで楽しむ	1	—	
たべものことからだ	1	—	

館名	内容	回数	人数
湯来河野閲覧室 (つづき)	夏の夜空	1	—
	みちかな宇宙	1	—
	広島出身作家の本	1	—
	たのしい夏休み	1	—
	平和な世界へ	1	—
	本で世界旅行	1	—
	いろんなスポーツ	1	—
	もう読みましたか?～賞をとった本～	1	—
	おもしろいよ!読んでみて!	1	—
	「本で感じる『平和』～あなたのおすすめの1冊を教えてください～」応募作品展示	1	—
	五感で楽しむ秋	1	—
	実りの秋	1	—
	マンガイラスト教室—ぬり絵に挑戦—作品展	1	—
	心と体を整える	1	—
	心も体もほっかほか	1	—
	笑門来福	1	—
	わくわく新しい年	1	—
	図書館で発見～見つけてみよう!将来の夢・仕事～	1	—
	おもしろタイトルの本	1	—
	おかし大好き	1	—
	あなたが最初の読者です～貸出回数0回の本～	1	—
春をさがそう!	1	—	
もっと知ろう!世界のこと。みんな違ってみんないい。～多文化共生～	1	—	
減らそう!食品ロス!	1	—	
まんが図書館	読書行事等	15	461
	おはなし会	2	52
	木かげで読書キャンペーン	1	9
	夏休み!きみもまんが家!4コマまんが講座	1	15
	夏休み!きみもまんが家!ストーリーまんが講座	1	4
	似顔絵大集合!	1	26
	君も漫画家!小学生漫画イラスト講座	2	25
	君も漫画家!中高生漫画イラスト講座	1	10
	似顔絵を描いてみよう!(似顔絵講座)	1	10
	漫画史講座「ジェンダーとまんが～個性を活かすまんがの世界～」	1	14
	子ども読書まつり ぬりえ	1	127
	子ども読書まつり クイズにちょうせん	1	78
	平和文化月間・ひろしま図書館まつり関連事業 本で感じる「平和」～あなたのおすすめの1冊を教えてください～	1	37
	ひろしま図書館まつり 福ブックセット	1	54

館名	内容	回数	人数
まんが図書館 (つづき)	資料(作品)展示	41	-
	本はともだち	1	-
	G7 広島サミット開催! ~外国語の本にふれよう~	1	-
	松本零士デビュー70周年・追悼特集	1	-
	似顔絵大集合! 作品展	1	-
	『マーガレット』『別冊マーガレット』創刊60周年	1	-
	【まんが】でPLAY BALL!! ~「野球まんが」集めました~	1	-
	漫画で考えるSDGs<9~12の目標>	1	-
	藤子・F・不二雄生誕90周年 記念展示	1	-
	こわいけどきになる! お化け・幽霊・妖怪	1	-
	広島ゆかりのまんが家が描く戦争	1	-
	夏休み! キミもまんが家! 「4コマまんが講座」「ストーリーまんが講座」作品展	1	-
	「Jリーグ」開始30周年 サッカーまんが	1	-
	いっぱいアイドルまんが	1	-
	いがらしゆみこ デビュー55周年記念展示	1	-
	「本で感じる『平和』~あなたのおすすめの1冊を教えてください~」応募作品展	1	-
	君も漫画家! 小学生漫画イラスト講座作品展	1	-
	この仕事どんな仕事? ~まんがで知る仕事の世界~	1	-
	音楽・楽器まんが~音楽はいつもあなたのそばに~	1	-
	付録まんが~手塚治虫からONE PIECEまで~	1	-
	4コマまんが~起承転結で伝えるストーリー~	1	-
	異世界(転生)まんが	1	-
	第26回おもしろその年まんが大賞 入賞作品展	1	-
	鳥山明さんを偲ぶ	1	-
	本はともだち! ~元気、勇気~	1	-
	第25回おもしろその年まんが大賞 入賞作品巡回展(白木公民館)	1	-
	第25回おもしろその年まんが大賞 入賞作品巡回展(舟入公民館)	1	-
	第25回おもしろその年まんが大賞 入賞作品巡回展(南観音公民館)	1	-
	第25回おもしろその年まんが大賞 入賞作品巡回展(二葉公民館)	1	-
	第25回おもしろその年まんが大賞 入賞作品巡回展(祇園公民館)	1	-
	第25回おもしろその年まんが大賞 入賞作品巡回展(大河公民館)	1	-
	第25回おもしろその年まんが大賞 入賞作品巡回展(楠那公民館)	1	-
	第25回おもしろその年まんが大賞 入賞作品巡回展(井口公民館)	1	-
	第25回おもしろその年まんが大賞 入賞作品巡回展(中央公民館)	1	-
	第25回おもしろその年まんが大賞 入賞作品巡回展(坪井公民館)	1	-
	第25回おもしろその年まんが大賞 入賞作品巡回展(阿戸公民館)	1	-
第25回おもしろその年まんが大賞 入賞作品巡回展(安佐北区図書館)	1	-	
第25回おもしろその年まんが大賞 入賞作品巡回展(戸山公民館)	1	-	
第25回おもしろその年まんが大賞 入賞作品巡回展(五月が丘公民館)	1	-	
第25回おもしろその年まんが大賞 入賞作品巡回展(牛田公民館)	1	-	
第25回おもしろその年まんが大賞 入賞作品巡回展(彩が丘公民館)	1	-	

館名	内容	回数	人数
まんが図書館 (つづき)	第25回おもしろその年まんが大賞 入賞作品巡回展(八幡公民館)	1	—
	その他	—	—
	第26回おもしろその年まんが大賞審査会(1月31日)	—	—
あさ閲覧室	読書行事等	13	860
	マッピーからの挑戦状2023	1	84
	あさえつクイズ2023	1	209
	イラスト漫画講座	3	28
	まんがの譲渡会	1	95
	マッピーをさがせ!2023	1	176
	ブックリスト配布	1	26
	子ども読書まつり しおり配布	1	53
	子ども読書まつり ぬりえ	1	70
	子ども読書まつり クイズにちょうせん	1	100
	平和文化月間・ひろしま図書館まつり関連事業 本で感じる「平和」～あなたのおすすめの1冊を教えてください～	1	1
	ひろしま図書館まつり 福ブックセット	1	18
	資料(パネル)展示	10	—
	文学×まんが	1	—
	食育	1	—
	祈りの広島	1	—
	イラスト漫画講座作品展	1	—
	SDGsってなんだろう	1	—
	「本で感じる『平和』～あなたのおすすめの1冊を教えてください～」応募作品展示	1	—
	実写化された少女まんが	1	—
	イラスト漫画講座作品展	1	—
	この謎・・・あなたに解けるかな	1	—
	まんがはぼくらの味方だ!	1	—

(4) ひろしま図書館まつり（令和5年度）

広島市立図書館と広島県立図書館、広島市映像文化ライブラリーの共同開催
テーマ：図書館で発見！

開催期間：令和5年10月14日～11月12日

内 容	事業数	人数等
期間中、広島市立図書館全館・映像文化ライブラリー・県立図書館において、各館で工夫をこらしたおはなし会や映画会、講演会、資料展示等、各館の特色を生かした事業を実施 ※ 人数はおはなし会等への参加者数（展示を除く）	113	4,471人
期間中、広島市立図書館全館において、「福ブックセット」の貸出を実施	—	2,110セット (6,216冊)

(5) 子ども読書まつり（令和5年度）

広島市立図書館共同開催
テーマ：本はともだち！

開催期間：令和5年4月15日～5月14日

内 容	対 象	事業数	人数
子ども読書の日（4月23日）、こどもの読書週間（4月23日～5月12日）に合わせて事業を実施（絵本の読み聞かせなどのおはなし会や本の展示、ぬりえ、クイズ等） ※ 人数はおはなし会等への参加者数（展示を除く）	乳幼児及び小学生 中・高校生 大人	81	11,854

(6) 刊行物（令和5年度）

ア 中央図書館

刊 行 物	発 行 年 月
図書館だより No.357～No.360	令和5年4月、7月、10月、 令和6年1月
広島市の図書館（要覧）令和5年度（2023年度）	令和5年7月
広島市立図書館 図書館高校生通信 第9～10号	令和5年5月、9月

イ こども図書館

刊 行 物	発 行 年 月
どの本よもうかな（3・4歳、5・6歳、小学1・2年生、3・4年生、5・6年生、中学生向け）	令和6年3月
ブックルだより No.190～No.195	令和5年5月、7月、9月、11月、 令和6年1月、3月
広島市こども図書館要覧令和5年度（2023年度）	令和6年3月

14 条例・規則

○ 広島市立中央図書館条例（昭和49年10月8日 条例第70号）

改正	昭和52年 3月31日条例第 37号	昭和54年 12月21日条例第55号
	昭和57年 6月29日条例第 47号	昭和58年 3月15日条例第22号
	昭和59年 3月30日条例第 25号	昭和59年 12月12日条例第64号
	昭和61年 3月 8日条例第 1号	昭和62年 7月 8日条例第29号
	昭和63年 3月25日条例第 21号	平成 元年 3月30日条例第 9号
	平成 元年 9月 8日条例第 46号	平成 2年 3月27日条例第24号
	平成 2年 9月18日条例第 38号	平成 8年 9月30日条例第49号
	平成 9年 3月27日条例第 40号	平成11年 3月24日条例第23号
	平成12年 12月25日条例第 80号	平成17年 3月30日条例第75号
	平成17年 7月 8日条例第138号	平成20年 3月28日条例第 4号
	平成26年 3月28日条例第 33号	平成26年10月 1日条例第53号

（設置）

第1条 図書館法（昭和25年法律第118号）第10条の規定に基づき、広島市立中央図書館（以下「中央図書館」という。）を設置する。

（位置）

第2条 中央図書館は、広島市中区基町3番1号に置く。

（昭54条例55・一部改正）

（分館）

第3条 中央図書館に次のとおり分館を置く。

名 称	位 置
広島市立中区図書館	広島市中区加古町4番17号
広島市立東区図書館	広島市東区東蟹屋町10番31号
広島市立南区図書館	広島市南区比治山本町16番27号
広島市立西区図書館	広島市西区横川新町6番1号
広島市立安佐南区図書館	広島市安佐南区中筋一丁目22番17号
広島市立安佐北区図書館	広島市安佐北区可部七丁目28番25号
広島市立安芸区図書館	広島市安芸区船越南三丁目2番16号
広島市立佐伯区図書館	広島市佐伯区五日市中央六丁目1番10号
広島市まんが図書館	広島市南区比治山公園1番4号

2 広島市立佐伯区図書館及び広島市まんが図書館に次のとおり附属施設を置く。

名 称	位 置
広島市立佐伯区図書館湯来河野閲覧室	広島市佐伯区湯来町大字和田353番地の1
広島市まんが図書館あさ閲覧室	広島市安佐南区上安二丁目30番15号

（昭58条例22・追加、昭59条例25・昭59条例64・昭61条例1・昭62条例29・昭63条例21・平元条例46・平2条例24・

平2条例38・平8条例49・平9条例40・平11条例23・平12条例80・平17条例75・一部改正）

（利用の制限）

第4条 次の各号の一に該当する者に対しては、中央図書館の利用を拒み、又は退館を命ずることがある。

- （1） 伝染性の病気にかかっていると認められる者
- （2） 他人に危害を及ぼし、又は他人の迷惑になる物品又は動物の類を携帯する者
- （3） 秩序又は風俗をみだすおそれがあると認められる者

(4) その他管理上支障があると認められる者

(昭57条例47・一部改正、昭58条例22・旧第3条線下)

(手数料)

第5条 図書館資料を複写したものの交付を受けようとする者は、その申請の際、別表に定める額の手数料を納付しなければならない。

2 手数料は、次の各号の一に該当するときは、これを減免することができる。

- (1) 市及び他の地方公共団体その他の公共団体が公用に使用する目的で複写の交付を受けるとき。
- (2) その他市長が特別の理由があると認めるとき。

3 既納の手数料は、返還しない。

(昭52条例37・追加、昭58条例22・旧第4条線下、平元条例9・平20条例4・平26条例33・一部改正)

(損害賠償義務)

第6条 中央図書館の建物、設備、備品、図書館資料等をき損し、又は滅失した者は、これを原状に復し、又はその損害を賠償しなければならない。

(昭52条例37・旧第4条線下、昭58条例22・旧第5条線下)

(指定管理者による管理)

第7条 中央図書館の管理は、地方自治法(昭和22年法律第67号)第244条の2第3項に規定する指定管理者(以下「指定管理者」という。)に行わせることができる。

(平17条例138・全改)

(指定管理者の指定の手續)

第8条 指定管理者の指定を受けようとするものは、教育委員会規則で定めるところにより、申請書に事業計画書その他教育委員会規則で定める書類を添えて、教育委員会に提出しなければならない。

2 指定管理者の指定は、次に掲げる基準に適合するもの以外のもので行つてはならない。

- (1) 市民の平等な中央図書館の利用が確保されること。
- (2) 事業計画書の内容が、中央図書館の設置の目的を効果的に達成し、かつ、その管理に要する経費を縮減できるものであること。
- (3) 事業計画書に沿った中央図書館の管理を安定して行う能力を有していること。

3 教育委員会は、指定管理者を指定したときは、その旨を告示するものとする。指定管理者の指定を取り消し、又は管理の業務の全部若しくは一部の停止を命じたときも、同様とする。

(平17条例138・追加)

(指定管理者が行う管理の基準)

第9条 指定管理者は、中央図書館の管理を行うに当たっては、この条例及びこの条例に基づく教育委員会規則の規定に従わなければならない。

(平17条例138・追加)

(指定管理者が行う業務の範囲)

第10条 指定管理者が行う業務の範囲は、次に掲げるとおりとする。

- (1) 中央図書館の事業の実施に関すること。
- (2) 中央図書館の利用の制限に関すること。
- (3) 中央図書館の建物並びに設備及び備品の維持管理に関すること。
- (4) その他教育委員会が定める業務

(平 17 条例 138・追加)

(呼称)

第 11 条 教育委員会は、中央図書館の全部又は一部の呼称を定めることができる。

2 教育委員会は、前項の規定により呼称を定めたときは、これを告示するものとする。これを変更し、又は廃止したときも、同様とする。

(平 26 条例 53・追加)

(委任規定)

第 12 条 この条例の施行に関し必要な事項は、教育委員会が定める。

(昭 52 条例 37・旧第 5 条線下、昭 58 条例 22・旧第 6 条線下、平 17 条例 138・旧第 8 条線下、平 26 条例 53・旧第 11 条線下)

附 則

1 この条例は、昭和 49 年 10 月 27 日から施行する。

2 広島市立浅野図書館設置条例（昭和 26 年 3 月 31 日広島市条例第 65 号）は、廃止する。

附 則 (昭和 52 年 3 月 31 日条例第 37 号)

この条例は、昭和 52 年 4 月 1 日から施行する。

附 則 (昭和 54 年 12 月 21 日条例第 55 号)

この条例は、昭和 55 年 4 月 1 日から施行する。

附 則 (昭和 57 年 6 月 29 日条例第 47 号)

この条例は、公布の日から施行する。

附 則 (昭和 58 年 3 月 15 日条例第 22 号)

この条例は、昭和 58 年 5 月 1 日から施行する。ただし、第 8 条の前に 1 条を加える改正規定及び第 2 条の次に 1 条を加える改正規定中分館に係る部分は、同月 7 日から施行する。

附 則 (昭和 59 年 3 月 30 日条例第 25 号)

この条例は、昭和 59 年 5 月 12 日から施行する。

附 則 (昭和 59 年 12 月 12 日条例第 64 号)

この条例は、昭和 60 年 2 月 16 日から施行する。

附 則 (昭和 61 年 3 月 8 日条例第 1 号 抄)

1 この条例は、公布の日から施行する。

附 則 (昭和 62 年 7 月 8 日条例第 29 号)

この条例は、公布の日から施行する。

附 則 (昭和 63 年 3 月 25 日条例第 21 号)

この条例は、昭和 63 年 5 月 14 日から施行する。

附 則 (平成元年 3 月 30 日条例第 9 号 抄)

1 この条例は、平成元年 4 月 1 日から施行する。

附 則 (平成元年 9 月 8 日条例第 46 号)

この条例は、平成元年 10 月 28 日から施行する。

附 則 (平成 2 年 3 月 27 日条例第 24 号)

この条例は、平成 2 年 7 月 7 日から施行する。

附 則 (平成 2 年 9 月 18 日条例第 38 号)

この条例は、平成 3 年 1 月 26 日から施行する。

附 則 (平成8年9月30日条例第49号)

この条例は、平成8年12月1日から施行する。

附 則 (平成9年3月27日条例第40号)

この条例は、平成9年5月1日から施行する。

附 則 (平成11年3月24日条例第23号)

この条例は、平成11年5月1日から施行する。

附 則 (平成12年12月25日条例第80号)

この条例は、平成13年3月17日から施行する。

附 則 (平成17年3月30日条例第75号)

この条例は、平成17年4月25日から施行する。

附 則 (平成17年7月8日条例第138号)

1 この条例は、平成18年4月1日から施行する。ただし、次項の規定は、公布の日から施行する。

2 改正後の第7条に規定する指定管理者の指定に関し必要な行為は、この条例の施行前においても行うことができる。

附 則 (平成20年3月28日条例第4号)

この条例は、平成20年4月1日から施行する。

附 則 (平成26年3月28日条例第33号)

この条例は、平成26年4月1日から施行する。

附 則 (平成26年10月1日条例第53号)

この条例は、平成27年4月1日から施行する。

別表(第5条関係)

(平26条例33・追加)

区分	単位	手数料の額
カラー複写による写しの交付	用紙1枚につき	20円(用紙の両面を用いるときは、40円)
その他の写しの交付	用紙1枚につき	10円(用紙の両面を用いるときは、20円)

備考 用紙の規格は、教育委員会規則で定める。

〔参 考〕

(図書館法)

第10条 公立図書館の設置に関する事項は、当該図書館を設置する地方公共団体の条例で定めなければならない。(昭31法163)

○ 広島市立中央図書館条例施行規則（昭和49年10月23日 教育委員会規則第16号）

改正 昭和52年 2月23日教委規則第 1号	昭和55年 3月27日教委規則第11号
昭和57年 3月30日教委規則第 9号	昭和58年 3月31日教委規則第 6号
昭和63年 5月 2日教委規則第12号	平成 元年 3月31日教委規則第 5号
平成 元年 4月11日教委規則第 7号	平成 7年 3月31日教委規則第12号
平成 8年10月 9日教委規則第16号	平成 9年 3月27日教委規則第 8号
平成14年 3月12日教委規則第 2号	平成17年 3月29日教委規則第 2号
平成17年 8月18日教委規則第16号 （この規則で題名改正）	平成18年 6月30日教委規則第10号
平成19年 3月 5日教委規則第 3号	平成20年11月27日教委規則第16号
平成22年 3月26日教委規則第 2号	平成25年 7月31日教委規則第12号
平成26年 3月26日教委規則第 7号	令和 元年 6月 5日教委規則第 1号

（趣旨）

第1条 この規則は、広島市立中央図書館条例（昭和49年広島市条例第70号。以下「条例」という。）の施行について必要な事項を定めるものとする。

（平17教委規則16・全改）

（事業）

第2条 広島市立中央図書館（以下「中央図書館」という。）は、図書館法（昭和25年法律第118号）第3条の規定に基づき、次に掲げる事業を行う。

（1） 中央図書館（分館を除く。第3条第1号及び第2号において同じ。）

- ア 図書館資料の収集、整理及び保存
- イ 図書館資料の閲覧、個人貸出し及び団体貸出し
- ウ 自動車文庫の巡回
- エ 参考事務及び読書相談
- オ 読書会、研究会、鑑賞会、資料展示会、講座等の開催及び奨励
- カ 郷土資料、地方行政資料の収集、整理保存及び研究
- キ 他の図書館、学校その他の教育機関との相互協力
- ク その他図書館の目的達成のための必要な事業

（2） 分館

- ア 図書館資料の閲覧、個人貸出し及び団体貸出し
- イ 自動車文庫の巡回
- ウ 参考事務及び読書相談
- エ 読書会、研究会、鑑賞会、資料展示会、講座等の開催及び奨励
- オ 区内の郷土資料、地方行政資料の収集、整理保存及び研究
- カ 他の図書館、学校その他の教育機関との相互協力
- キ その他図書館の目的達成のための必要な事業

（平9教委規則8・全改、平17教委規則16・一部改正）

（休館日及び開館時間）

第3条 中央図書館の休館日及び開館時間は、次のとおりとする。ただし、都合により臨時に開館し、若しくは休館し、又は開館時間を変更することがある。

(1) 休館日

- ア 月曜日（その日が8月6日に当たるときは、その日を除く。）。ただし、月曜日が国民の祝日に関する法律（昭和23年法律第178号）に規定する休日（以下「休日」という。）に当たるときは、その直後の休日でない日
- イ 休日の翌日。ただし、その日が土曜日、日曜日、月曜日又は休日に当たるときは、その直後の休日でない日
- ウ 12月29日から翌年の1月4日まで（ただし、1月4日が月曜日に当たるときは、1月5日まで）
- エ 図書整理日 奇数月の末日。ただし、その日が土曜日、日曜日又は月曜日に当たるときは、その直前の金曜日（当該金曜日が休日に当たるときは、その前日）
- オ 特別整理期間
4月1日から翌年の3月31日までの間において 7日以内

(2) 開館時間

- ア 中央図書館及び分館（まんが図書館及び佐伯区図書館湯来河野閲覧室を除く。）
 - （ア） 火曜日から金曜日まで（休日及び8月6日を除く。）午前9時から午後7時まで
 - （イ） 土曜日、日曜日、休日及び8月6日 午前9時から午後5時まで。ただし、中央図書館においては、7月及び8月は、午前9時から午後6時まで
- イ まんが図書館
午前10時から午後5時まで
- ウ 佐伯区図書館湯来河野閲覧室
 - （ア） 火曜日から金曜日まで（休日及び8月6日を除く。）午前9時から午後6時まで
 - （イ） 土曜日、日曜日、休日及び8月6日 午前10時から午後5時まで

2 条例第7条の規定により中央図書館の管理を同条の指定管理者（以下「指定管理者」という。）に行わせる場合においては、当該指定管理者は、あらかじめ教育委員会の承認を得て、前項に規定する休館日に開館し、又は同項に規定する開館時間を延長することができる。

（昭52教委規則1・昭57教委規則9・昭58教委規則6・昭和63教委規則12・平元教委規則5・平元教委規則7・平8教委規則16・平9教委規則8・平14教委規則2・平17教委規則2・一部改正、平17教委規則16・旧第7条繰上・一部改正、平19教委規則3・一部改正、平22教委規則2・一部改正）

（指定管理者の指定に係る申請書の提出等）

第4条 条例第8条第1項の規定による提出は、教育委員会が定める期間に所定の申請書によりしなければならない。

2 条例第8条第1項の教育委員会規則で定める書類は、次に掲げる書類とする。

- (1) 収支予算書
- (2) 定款その他これに準ずるもの
- (3) 法人にあつては、当該法人の登記事項証明書
- (4) 決算その他の経営状況に関する書類
- (5) その他教育委員会が必要と認める書類

（平17教委規則16・追加、平20教委規則16・平25教委規則12・一部改正）

（図書館資料の寄贈又は寄託）

第5条 中央図書館は、図書館資料の寄贈又は寄託を受けることができる。その手続き及び取扱いについては、別に定めるところによる。

2 寄託を受けた図書館資料が、災害等の不可抗力によつてき損し、又は滅失した場合には、その責めを負わない

ものとする。

(平17 教委規則16・旧第8条線上)

(用紙の規格)

第6条 条例別表備考の用紙の規格は、日本産業規格のA列3番、A列4番、B列4番又はB列5番とする。

(平26 教委規則7・追加、令元教委規則1・一部改正)

(委任規定)

第7条 この規則に定めるもののほか、条例の施行に関し必要な事項は、教育委員会が定める。

(昭57 教委規則9・一部改正、平17 教委規則16・旧第9条線上・一部改正、平18 教委規則10・一部改正、平26 教委規則7・旧第6条線下)

附 則

- 1 この規則は、昭和49年10月27日から施行する。
- 2 広島市立浅野図書館規則(昭和44年広島市教育委員会規則第3号)は、廃止する。
- 3 広島市教育委員会公印規則(昭和25年12月1日広島市教育委員会規則第4号)の一部を次のように改正する。

[次のよう略]

- 4 広島市教育委員会職員の職名に関する規則(昭和49年広島市教育委員会規則第6号)の一部を次のように改正する。

[次のよう略]

附 則 (昭和52年2月23日教委規則第1号)

この規則は、昭和52年4月1日から施行する。

附 則 (昭和55年3月27日教委規則第11号)

この規則は、昭和55年4月1日から施行する。

附 則 (昭和57年3月30日教委規則第9号)

この規則は、昭和57年5月1日から施行する。

附 則 (昭和58年3月31日教委規則第6号)

この規則は、次の各号に掲げる区分に従い、それぞれ当該各号に定める日から施行する。

- (1) 第1条中第3条の改正規定及び別表の改正規定 昭和58年4月1日
- (2) 第1条中第2条の改正規定及び第7条第2号の改正規定 昭和58年5月1日
- (3) 第2条の規定 昭和58年5月7日

附 則 (昭和63年5月2日教委規則第12号)

この規則は、公布の日から施行する。

附 則 (平成元年3月31日教委規則第5号)

この規則は、平成元年4月1日から施行する。

附 則 (平成元年4月11日教委規則第7号)

この規則は、公布の日から施行する。

附 則 (平成7年3月31日教委規則第12号)

この規則は、平成7年4月1日から施行する。

附 則 (平成8年10月9日教委規則第16号)

この規則は、平成8年12月1日から施行する。

附 則 (平成9年3月27日教委規則第8号)

この規則は、平成9年4月1日から施行する。ただし、まんが図書館に係る改正規定は、同年5月1日から施行する。

附 則 (平成 14 年 3 月 12 日教委規則第 2 号)

この規則は、平成 14 年 4 月 1 日から施行する。

附 則 (平成 17 年 3 月 29 日教委規則第 2 号)

この規則は、平成 17 年 4 月 25 日から施行する。

附 則 (平成 17 年 8 月 18 日教委規則第 16 号)

この規則は、平成 18 年 4 月 1 日から施行する。

附 則 (平成 18 年 6 月 30 日教委規則第 10 号)

この規則は、公布の日から施行し、平成 18 年 4 月 1 日から適用する。

附 則 (平成 19 年 3 月 5 日教委規則第 3 号)

この規則は、公布の日から施行する。

附 則 (平成 20 年 11 月 27 日教委規則第 16 号)

この規則は、平成 20 年 12 月 1 日から施行する。

附 則 (平成 22 年 3 月 26 日教委規則第 2 号)

この規則は、平成 22 年 4 月 1 日から施行する。

附 則 (平成 25 年 7 月 31 日教委規則第 12 号)

この規則は、公布の日から施行する。

附 則 (平成 26 年 3 月 26 日教委規則第 7 号)

この規則は、平成 26 年 4 月 1 日から施行する。

附 則 (令和元年 6 月 5 日教委規則第 1 号)

この規則は、令和元年 7 月 1 日から施行する。

○ 広島市こども図書館条例（昭和 28 年 4 月 1 日 条例第 19 号）

改正 昭和 40 年 3 月 31 日条例第 17 号昭和 53 年 7 月 11 日条例第 42 号

昭和 54 年 12 月 21 日条例第 55 号

昭和 55 年 3 月 11 日条例第 40 号

（この条例で題名改正）

平成 元年 3 月 30 日条例第 9 号

平成 17 年 7 月 8 日条例第 139 号

平成 20 年 3 月 28 日条例第 4 号

平成 26 年 10 月 1 日条例第 53 号

平成 27 年 3 月 13 日条例第 29 号

広島市立広島児童図書館条例（昭和 24 年 7 月 30 日広島市条例第 34 号の 2）の全部を次のように改正する。

（目的及び設置）

第 1 条 児童及び生徒の教養の向上及び福祉の増進に資するため、広島市こども図書館（以下「こども図書館」という。）を設置する。

（昭 55 条例 40・一部改正）

（位置）

第 2 条 こども図書館は、広島市中区基町 5 番 83 号に置く。

（昭 55 条例 40・全改）

（事業）

第 3 条 こども図書館は、第 1 条の目的を達成するため、次に掲げる事業を行う。

- （1） 図書その他の教育参考資料の館内及び館外における閲覧又は利用
- （2） 児童文化に関する資料その他参考資料の収集保存
- （3） 児童及び生徒の読書会、研究会、鑑賞会、映写会、資料展示会等の運営指導
- （4） その他児童文化の向上に必要と認められる事項

（昭 55 条例 40・一部改正）

（入館の制限）

第 4 条 次の各号のいずれかに該当する者に対しては、入館を拒み、又は退館を命ずることができる。

- （1） 伝染性の病気にかかっていると認められる者
- （2） 他人に危害を及ぼし、又は他人の迷惑になる物品又は動物の類を携帯する者
- （3） 秩序又は風俗を乱すおそれがあると認められる者
- （4） その他管理上支障があると認められる者

（平 17 条例 139・全改）

（手数料）

第 5 条 図書その他の教育参考資料を複写したものの交付を受けようとする者は、その申請の際、別表に定める額の手数料を納付しなければならない。

2 手数料は、次の各号のいずれかに該当するときは、これを減免することができる。

- （1） 市及び他の地方公共団体その他の公共団体が公用に使用する目的で複写の交付を受けるとき。
- （2） その他市長が特別の理由があると認めるとき。

3 既納の手数料は、返還しない。

（平元条例 9・追加、平 20 条例 4・一部改正、平 27 条例 29・一部改正）

（指定管理者による管理）

第6条 ことば図書館の管理は、地方自治法（昭和22年法律第67号）第244条の2第3項に規定する指定管理者（以下「指定管理者」という。）に行わせることができる。

（平17条例139・追加）

（指定管理者の指定の手續）

第7条 指定管理者の指定を受けようとするものは、教育委員会規則で定めるところにより、申請書に事業計画書その他教育委員会規則で定める書類を添えて、教育委員会に提出しなければならない。

2 指定管理者の指定は、次に掲げる基準に適合するもの以外のものに対し行つてはならない。

（1） 児童及び生徒の平等なことば図書館の利用が確保されること。

（2） 事業計画書の内容が、ことば図書館の設置の目的を効果的に達成し、かつ、その管理に要する経費を縮減できるものであること。

（3） 事業計画書に沿ったことば図書館の管理を安定して行う能力を有していること。

3 教育委員会は、指定管理者を指定したときは、その旨を告示するものとする。指定管理者の指定を取り消し、又は管理の業務の全部若しくは一部の停止を命じたときも、同様とする。

（平17条例139・追加）

（指定管理者が行う管理の基準）

第8条 指定管理者は、ことば図書館の管理を行うに当たっては、この条例及びこの条例に基づく教育委員会規則の規定に従わなければならない。

（平17条例139・追加）

（指定管理者が行う業務の範囲）

第9条 指定管理者が行う業務の範囲は、次に掲げるとおりとする。

（1） ことば図書館の事業の実施に関すること。

（2） ことば図書館への入館の制限に関すること。

（3） ことば図書館の建物及び設備の維持管理に関すること。

（4） その他教育委員会が定める業務

（平17条例139・追加）

（呼称）

第10条 教育委員会は、ことば図書館の全部又は一部の呼称を定めることができる。

2 教育委員会は、前項の規定により呼称を定めたときは、これを告示するものとする。これを変更し、又は廃止したときも、同様とする。

（平26条例53・追加）

（委任規定）

第11条 この条例の施行に関し必要な事項は、教育委員会が定める。

（平元条例9・旧第5条線下、平17条例139・旧第6条線下、平26条例53・旧第10条線下）

附 則

この条例は、公布の日から施行する。

附 則 （昭和40年3月31日条例第17号）

この条例は、昭和40年4月1日から施行する。

附 則 （昭和53年7月11日条例第42号）

1 この条例は、昭和53年7月15日から施行する。

2 児童図書館は、この条例の施行の日から昭和 53 年 9 月 14 日までの間は、改正後の広島市児童図書館条例第 2 条の規定にかかわらず、広島市立学校条例（昭和 39 年広島市条例第 19 号）別表第 1 に規定する広島市立吉島小学校内に置くものとする。

附 則 （昭和 54 年 12 月 21 日条例第 55 号）

この条例は、昭和 55 年 4 月 1 日から施行する。

附 則 （昭和 55 年 3 月 11 日条例第 40 号）

この条例は、昭和 55 年 5 月 1 日から施行する。

附 則 （平成元年 3 月 30 日条例第 9 号 抄）

1 この条例は、平成元年 4 月 1 日から施行する。ただし、第 27 条中広島市火葬場条例別表^{きゅう}霊 柩 自動車の使用料の項の改正規定は中国運輸局長の認可があった日から起算して 1 か月を超えない範囲内において規則で定める日から、第 30 条、第 31 条、第 34 条及び第 36 条の規定は同年 5 月 1 日から施行する。

附 則 （平成 17 年 7 月 8 日条例第 139 号）

1 この条例は、平成 18 年 4 月 1 日から施行する。ただし、次項の規定は、公布の日から施行する。
2 改正後の第 6 条に規定する指定管理者の指定に関し必要な行為は、この条例の施行前においても行うことができる。

附 則 （平成 20 年 3 月 28 日条例第 4 号）

この条例は、平成 20 年 4 月 1 日から施行する。

附 則 （平成 26 年 10 月 1 日条例第 53 号）

この条例は、平成 27 年 4 月 1 日から施行する。

附 則 （平成 27 年 3 月 13 日条例第 29 号）

この条例は、平成 27 年 4 月 1 日から施行する。

別表（第 5 条関係）

（平 27 条例 29・追加）

区分	単位	手数料の額
カラー複写による写しの交付	用紙 1 枚につき	20 円（用紙の両面を用いるときは、40 円）
その他の写しの交付	用紙 1 枚につき	10 円（用紙の両面を用いるときは、20 円）

備考 用紙の規格は、教育委員会規則で定める。

〔参 考〕

（図書館法）

第 10 条 公立図書館の設置に関する事項は、当該図書館を設置する地方公共団体の条例で定めなければならない。（昭 31 年法 163）

○ 広島市こども図書館条例施行規則（昭和 28 年 4 月 20 日 教育委員会規則第 5 号）

改正 昭和 48 年 4 月 28 日教委規則第 8 号	昭和 55 年 3 月 27 日教委規則第 12 号 (この規則で題名改正)
昭和 57 年 6 月 21 日教委規則第 15 号	平成 元年 4 月 11 日教委規則第 8 号
平成 14 年 3 月 12 日教委規則第 2 号	平成 17 年 8 月 18 日教委規則第 17 号 (この規則で題名改正)
平成 18 年 6 月 30 日教委規則第 10 号	平成 20 年 11 月 27 日教委規則第 16 号
平成 22 年 3 月 26 日教委規則第 2 号	平成 25 年 7 月 31 日教委規則第 12 号
平成 27 年 3 月 26 日教委規則第 10 号	令和 元年 6 月 5 日教委規則第 1 号

(趣旨)

第 1 条 この規則は、広島市こども図書館条例(昭和 28 年広島市条例第 19 号。以下「条例」という。)の施行について必要な事項を定めるものとする。

(平 17 教委規則 17・全改)

(休館日及び開館時間)

第 2 条 広島市こども図書館（以下「こども図書館」という。）の休館日及び開館時間は、次のとおりとする。ただし、都合により臨時に開館し、若しくは休館し、又は開館時間を変更することがある。

(1) 休館日

ア 月曜日（その日が 8 月 6 日に当たるときは、その日を除く。）。ただし、月曜日が国民の祝日に関する法律（昭和 23 年法律第 178 号）に規定する休日（以下「休日」という。）に当たるときは、その直後の休日でない日

イ 休日の翌日。ただし、その日が土曜日、日曜日、月曜日又は休日に当たるときは、その直後の休日でない日

ウ 12 月 29 日から翌年の 1 月 4 日まで（ただし、1 月 4 日が月曜日に当たるときは、1 月 5 日まで）

エ 図書整理日 奇数月の末日。ただし、その日が土曜日、日曜日又は月曜日に当たるときは、その直前の金曜日（当該金曜日が休日に当たるときは、その前日）

オ 特別整理期間 4 月 1 日から翌年の 3 月 31 日までの間において 7 日以内

(2) 開館時間

午前 9 時から午後 5 時まで

2 条例第 6 条の規定によりこども図書館の管理を同条の指定管理者（以下「指定管理者」という。）に行わせる場合においては、当該指定管理者は、あらかじめ教育委員会の承認を得て、前項に規定する休館日に開館し、又は同項に規定する開館時間を延長することができる。

(平 17 教委規則 17・全改、平 22 教委規則 2・一部改正)

(閲覧又は利用の場所)

第 3 条 図書その他の教育参考資料（以下「図書等」という。）の館内における閲覧又は利用は、所定の場所で行なければならない。

2 図書等の館外における閲覧又は利用については、別に館長の定めるところによる。

(平 17 教委規則 17・旧第 5 条線上)

(弁償義務)

第4条 こども図書館が管理する図書等を正当な理由なく亡失又はき損した場合は、現物をもつてこれを弁償しなければならない。

2 前項の場合において、現物をもつて弁償し難いときは、館長の指示する方法によることができる。

(昭55 教委規則 12・一部改正、平 17 教委規則 17・旧第6条線上)

(図書等の寄贈又は寄託)

第5条 こども図書館は、図書等の寄贈又は寄託を受けることができる。

2 寄託を受けた図書等は、天災その他やむを得ない事故により亡失又はき損することがあつても、こども図書館は、その責めを負わない。

(昭55 教委規則 12・一部改正、平 17 教委規則 17・旧第7条線上)

(指定管理者の指定に係る申請書の提出等)

第6条 条例第7条第1項の規定による提出は、教育委員会が定める期間に所定の申請書によりしなければならない。

2 条例第7条第1項の規則で定める書類は、次に掲げる書類とする。

- (1) 収支予算書
- (2) 定款その他これに準ずるもの
- (3) 法人にあつては、当該法人の登記事項証明書
- (4) 決算その他の経営状況に関する書類
- (5) その他教育委員会が必要と認める書類

(平17 教委規則 17・追加、平 20 教委規則 16・平 25 教委規則 12・一部改正)

(用紙の規格)

第7条 条例別表備考の用紙の規格は、日本産業規格のA列3番、A列4番、B列4番又はB列5番とする。

(平 27 教委規則 10・追加、令元教委規則 1・一部改正)

(委任規定)

第8条 この規則の施行について必要な事項は、教育委員会が定める。

(平 17 教委規則 17・旧第8条線上、平 18 教委規則 10・一部改正、平 27 教委規則 10・旧第7条線下)

附 則

この規則は、公布の日から施行し、昭和 28 年 4 月 1 日から適用する。

附 則 (昭和 48 年 4 月 28 日教委規則第 8 号)

この規則は、公布の日から施行する。

附 則 (昭和 55 年 3 月 27 日教委規則第 12 号)

この規則は、昭和 55 年 5 月 1 日から施行する。

附 則 { 昭和 57 年 6 月 21 日教委規則第 15 号 }
{ 平成 元年 4 月 11 日教委規則第 8 号 }

この規則は、公布の日から施行する。

附 則 (平成 14 年 3 月 12 日教委規則第 2 号)

この規則は、平成 14 年 4 月 1 日から施行する。

附 則 (平成 17 年 8 月 18 日教委規則第 17 号)

この規則は、平成 18 年 4 月 1 日から施行する。

附 則 (平成 18 年 6 月 30 日教委規則第 10 号)

この規則は、公布の日から施行し、平成 18 年 4 月 1 日から適用する。

附 則 (平成 20 年 11 月 27 日教委規則第 16 号)

この規則は、平成 20 年 12 月 1 日から施行する。

附 則 (平成 22 年 2 月 26 日教委規則第 2 号)

この規則は、平成 22 年 4 月 1 日から施行する。

附 則 (平成 25 年 7 月 31 日教委規則第 12 号)

この規則は、公布の日から施行する。

附 則 (平成 27 年 3 月 26 日教委規則第 10 号)

この規則は、平成 27 年 4 月 1 日から施行する。

附 則 (令和元年 6 月 5 日教委規則第 1 号)

この規則は、令和元年 7 月 1 日から施行する。

■広島市こども図書館

〒730-0011

広島市中区基町5番83号

TEL 082(221)6755

FAX 082(222)7020

開館年月日 昭和55年5月1日
 創立年月日 昭和24年7月30日
 (広島市立広島児童図書館)

建設費 1億9千万円
 構造 鉄筋コンクリート造 地上1・2階部分

延床面積 1,034.00㎡
 複合施設 広島市こども文化科学館

- 特色
- ・児童図書の収集と保存・調査研究等、広島市立図書館の児童サービス部門の中央館機能
 - ・児童図書に関する調査、読書相談
 - ・おはなし会・読書会・児童文化講演会などの読書活動普及事業の実施
 - ・地域などで読書活動を推進する読み聞かせボランティアなどの養成・支援
 - ・中・高校生の読み聞かせボランティアなどの養成
 - ・学校や保健センターなど類縁機関との連携による子どもの読書環境の整備
 - ・緑陰読書の推進

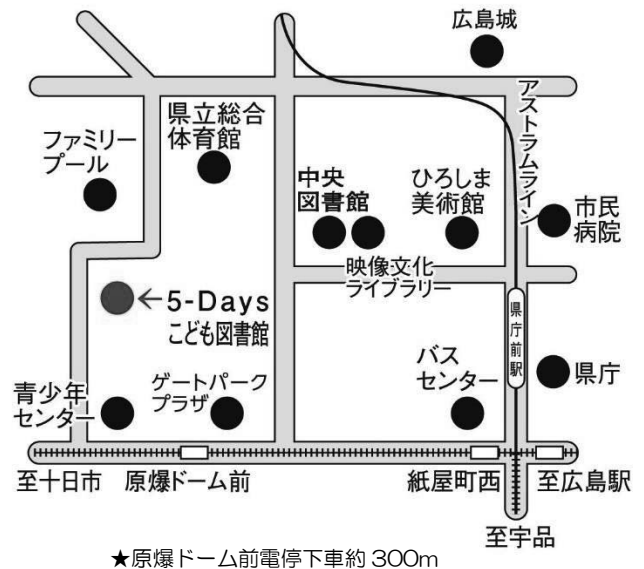

■広島市立中区図書館

〒730-0812

広島市中区加古町4番17号 (JMSアステールプラザ2階)

TEL 082(248)9300

FAX 082(247)8447

開館年月日 平成3年1月26日
 建設費 3億3千万円
 構造 鉄骨鉄筋コンクリート造 地上2階部分

延床面積 877.87㎡
 施設内容 児童コーナー、成人コーナー、絵本・紙芝居コーナー、新聞・雑誌コーナー
 複合施設 広島市文化創造センター・広島市国際青年会館・広島市中区民文化センター (総合名称 JMSアステールプラザ)

- 特色
- ・分館機能としての地域サービスの拠点
 - ・併設する文化創造センター及び国際青年会館を補完する、外国語による日本紹介資料、文化・芸術及び国際理解関係資料の収集・提供
 - ・区内の郷土資料・行政資料の収集・提供

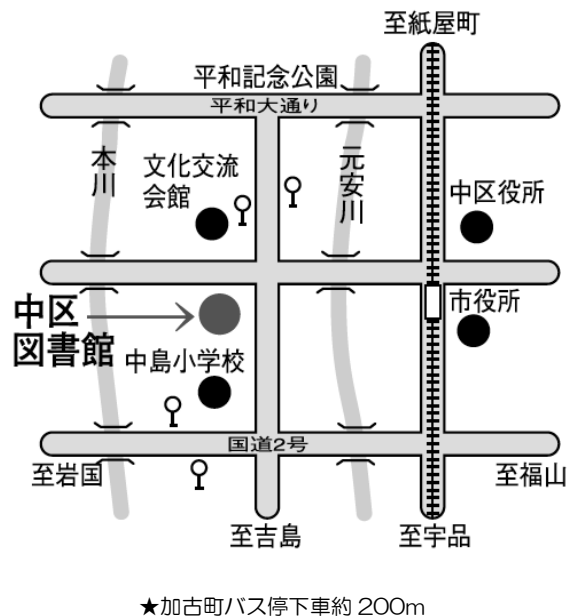

■広島市立東区図書館

〒732-0055

広島市東区東蟹屋町 10 番 31 号

TEL 082(262)5522

FAX 082(264)2610

開館年月日	昭和 59 年 5 月 12 日
建設費	2 億 3 千万円
構造	鉄筋コンクリート造 地上 1 階部分
延床面積	918.18㎡
施設内容	児童コーナー、成人コーナー、絵本・紙芝居コーナー、新聞・雑誌コーナー
複合施設	広島市東区民文化センター
特色	<ul style="list-style-type: none"> ・分館機能としての地域サービスの拠点 ・区内の郷土資料・行政資料の収集・提供

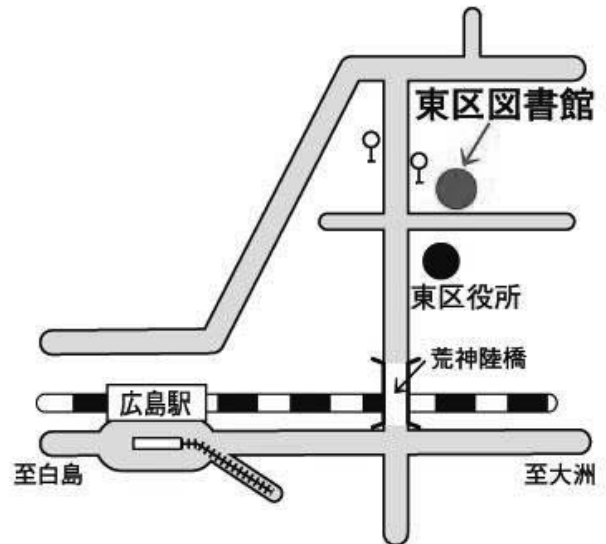

★JR 広島駅から約 900m
東区役所前バス停下車すぐ

■広島市立南区図書館

〒732-0816

広島市南区比治山本町 16 番 27 号

TEL 082(251)1080

FAX 082(252)4120

開館年月日	平成 2 年 7 月 7 日
建設費	4 億円
構造	鉄骨鉄筋コンクリート造 地上 2 階部分
延床面積	1,243.06㎡
施設内容	児童コーナー、成人コーナー、絵本・紙芝居コーナー、新聞・雑誌コーナー、交通関係資料コーナー、おはなしの森
複合施設	広島市南区民文化センター・広島県立広島産業会館ほか (総合名称 広島産業文化センター)
特色	<ul style="list-style-type: none"> ・分館機能としての地域サービスの拠点 ・区内の郷土資料・行政資料の収集・提供

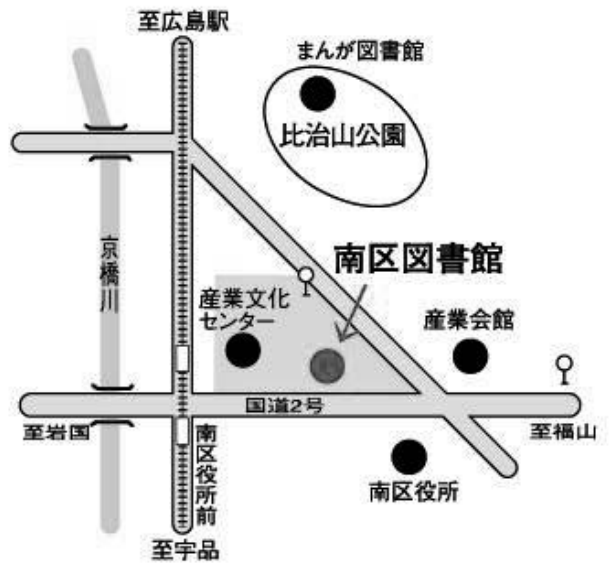

★南区役所前バス停下車約 100m
南区役所前電停下車約 200m

■広島市立西区図書館

〒733-0013

広島市西区横川新町6番1号

TEL 082(234)1970

FAX 082(295)9287

- 開館年月日 平成元年10月28日
- 建設費 2億7千万円
- 構造 鉄骨鉄筋コンクリート造 地上2階部分
- 延床面積 1,032.18㎡
- 施設内容 児童コーナー、成人コーナー、絵本・紙芝居コーナー、新聞・雑誌コーナー、健康づくりサポートコーナー
- 複合施設 広島市西区民文化センター・スカイプラザ横川・店舗
- 特色
- ・分館機能としての地域サービスの拠点
 - ・区内の郷土資料・行政資料の収集・提供

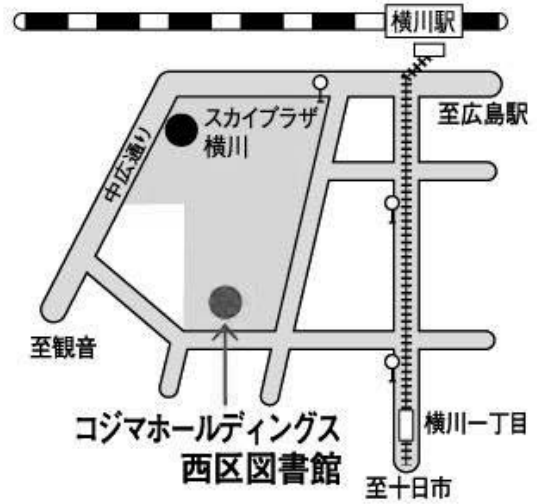

★JR 横川駅から約 300m

■広島市立安佐南区図書館

〒731-0122

広島市安佐南区中筋一丁目22番17号

TEL 082(879)5060

FAX 082(879)8536

- 開館年月日 昭和60年2月16日
- 建設費 2億8千万円
- 構造 鉄筋コンクリート造 地上1・2階部分
- 延床面積 990.47㎡
- 施設内容 児童コーナー、成人コーナー、絵本・紙芝居コーナー、新聞・雑誌コーナー、エコライフ資料コーナー
- 複合施設 広島市安佐南区民文化センター
- 特色
- ・分館機能としての地域サービスの拠点
 - ・区内の郷土資料・行政資料の収集・提供

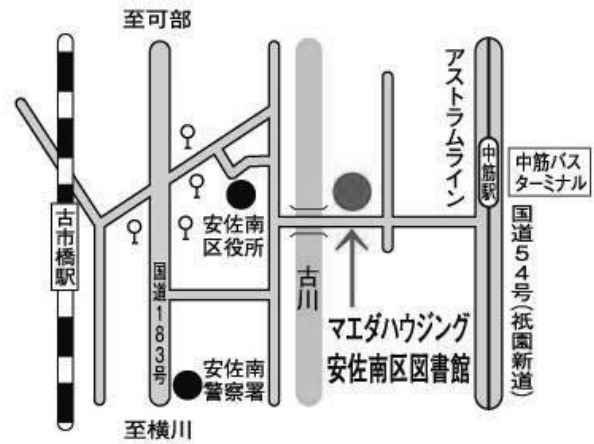

★下古市バス停下車約 600m
アストラムライン中筋駅から約 200m

■広島市立安佐北区図書館

〒731-0221

広島市安佐北区可部七丁目 28 番 25 号

TEL 082(814)0340

FAX 082(814)0604

- 開館年月日 昭和 58 年 5 月 7 日
- 建設費 2 億 3 千万円
- 構造 鉄筋コンクリート造 地下 1 階部分
- 延床面積 1,113.53㎡
- 施設内容 児童コーナー、成人コーナー、絵本・紙芝居コーナー、新聞・雑誌コーナー、農業・園芸コーナー、おはなしのへや
- 複合施設 広島市安佐北区民文化センター
- 特色
- ・分館機能としての地域サービスの拠点
 - ・区内の郷土資料・行政資料の収集・提供

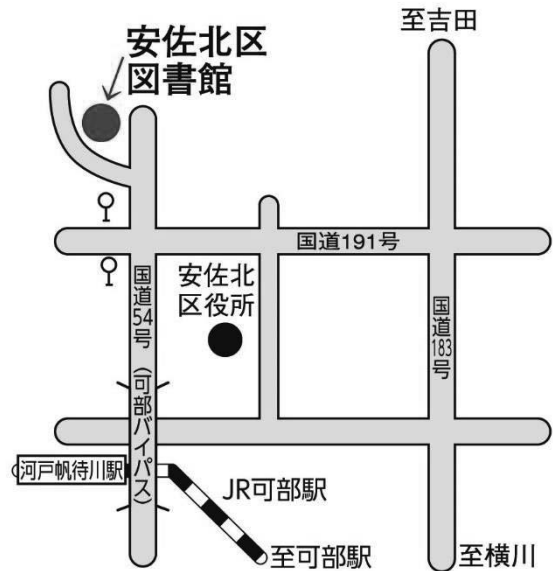

★区民文化センター入口バス停下車約 500m

■広島市立安芸区図書館

〒736-8508

広島市安芸区船越南三丁目 2 番 16 号

TEL 082(824)1056

FAX 082(824)1057

- 開館年月日 平成 13 年 3 月 17 日
- 建設費 8 億 2 千万円
- 構造 鉄骨鉄筋コンクリート造 地上 2 階部分
- 延床面積 1,604.09㎡
- 施設内容 児童コーナー、成人コーナー、絵本・紙芝居コーナー、新聞・雑誌コーナー
- 複合施設 広島市安芸区民文化センター・広島市安芸区総合福祉センター
- 特色
- ・分館機能としての地域サービスの拠点
 - ・区内の郷土資料・行政資料の収集・提供

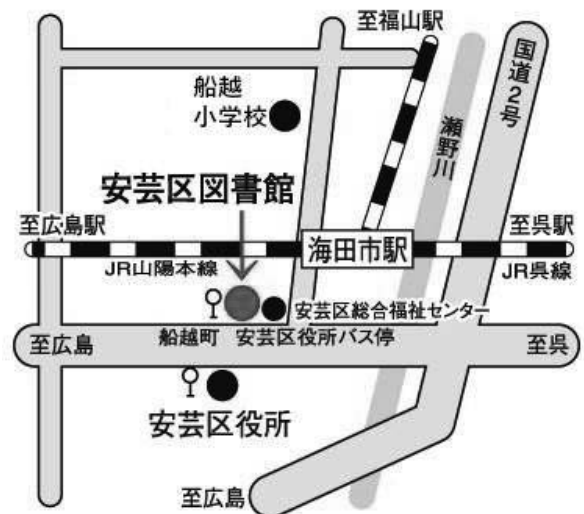

★JR 海田市駅から約 400m
船越町・安芸区役所バス停下車すぐ

■広島市立佐伯区図書館

〒731-5128

広島市佐伯区五日市中央六丁目1番10号

TEL 082(921)7560

FAX 082(924)0742

- | | |
|-------|---|
| 開館年月日 | 昭和63年5月14日 |
| 建設費 | 3億1千万円 |
| 構造 | 鉄筋コンクリート造 地上1階部分 |
| 延床面積 | 1,040.37㎡ |
| 施設内容 | 児童コーナー、成人コーナー、絵本・紙芝居コーナー、新聞・雑誌コーナー |
| 複合施設 | 広島市佐伯区民文化センター |
| 特色 | <ul style="list-style-type: none"> ・分館機能としての地域サービスの拠点 ・区内の郷土資料・行政資料の収集・提供 |

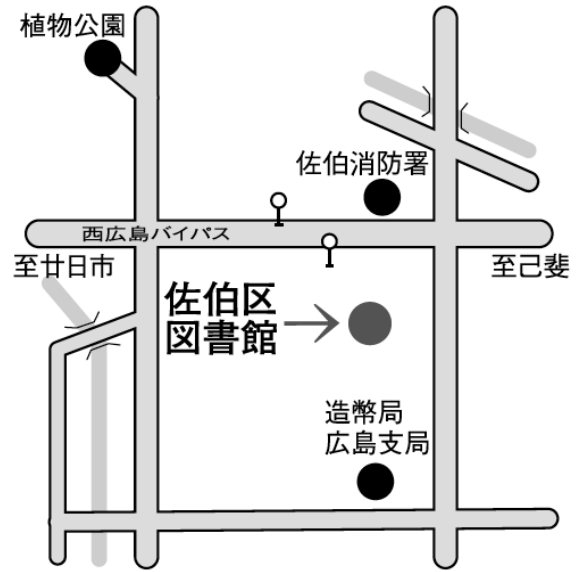

★区民文化センター前バス停下車約300m

■広島市立佐伯区図書館湯来河野閲覧室

(通称：やまゆりホール)

〒738-0601

広島市佐伯区湯来町大字和田353番地の1

TEL 0829(40)4005

FAX 0829(83)0134

- | | |
|-------|---|
| 開館年月日 | 平成17年4月25日 |
| 創立年月日 | 平成14年4月14日
(湯来町河野図書館) |
| 建設費 | 1億7千万円 |
| 構造 | 鉄筋コンクリート造 地上2階建 |
| 延床面積 | 843.20㎡ |
| 施設内容 | 図書室、閉架書庫、児童室、会議室、河野記念コーナー |
| 特色 | <ul style="list-style-type: none"> ・広島市立佐伯区図書館の機能を補完 ・附属施設として、資料の閲覧及び貸出を中心としたサービス |

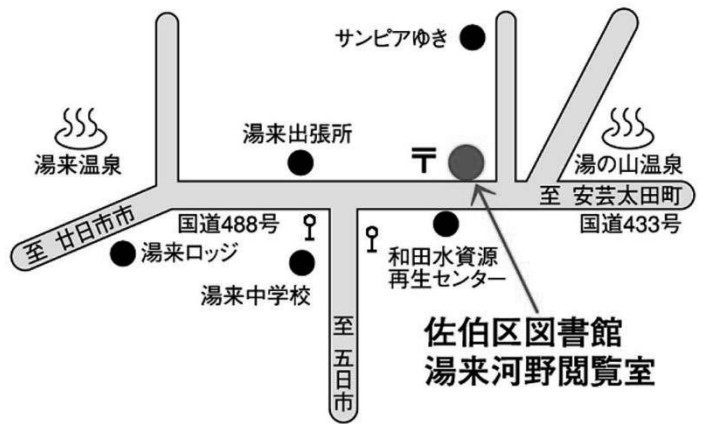

★大橋(湯来出張所)バス停下車約600m

■広島市まんが図書館

〒732-0815

広島市南区比治山公園 1 番 4 号

TEL 082(261)0330

FAX 082(262)5406

開館年月日 平成 9 年 5 月 1 日

創立年月日 昭和 58 年 5 月 1 日

(比治山公園青空図書館)

建設費 2 億 2 千万円

構造 鉄筋コンクリート造 地下 1 階・地上 2 階建

延床面積 882.28 m²

施設内容 まんがコーナー、まんが雑誌コーナー、漫画研究資料コーナー、貴重資料コーナー、ふれあいルーム、玄関ホール

特 色

- ・漫画及び漫画に関する資料の収集、整理及び保存
- ・漫画資料の閲覧及び貸出
- ・漫画に関する資料の紹介及び研究の援助
- ・講座、資料展示会、作品募集等各種行事の開催
- ・他の図書館、専門施設等との相互協力
- ・緑陰読書の推進

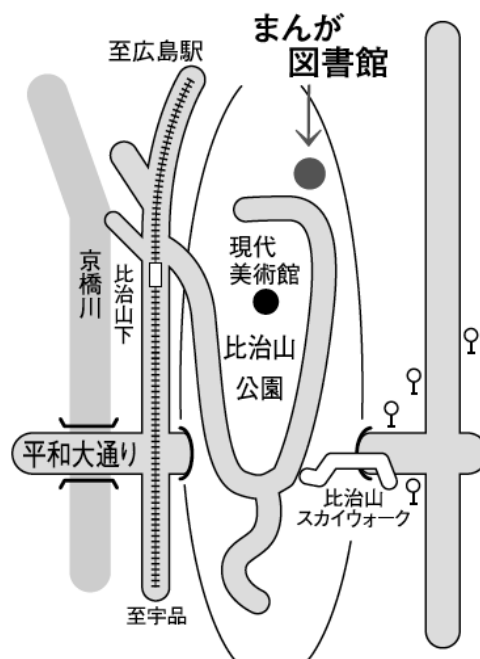

★比治山下電停下車約 800m
段原中央バス停下車約 900m

■広島市まんが図書館あさ閲覧室

〒731-0154

広島市安佐南区上安二丁目 30 番 15 号

TEL 082(830)3675

FAX 082(830)3676

- 開館年月日 平成 11 年 5 月 1 日
- 構造 鉄筋コンクリート造 地上 3 階（1 階
バスターミナルを含む）部分
- 延床面積 243.92㎡
- 施設内容 漫画コーナー、新聞・雑誌コーナ
ー、学習・教養漫画コーナー
- 複合施設 ベルテガーデン（商業施設）
上安バスターミナル
- 特色
- ・広島市まんが図書館の機能を補完
 - ・附属施設として、漫画資料の閲覧及び貸出を中心としたサービス

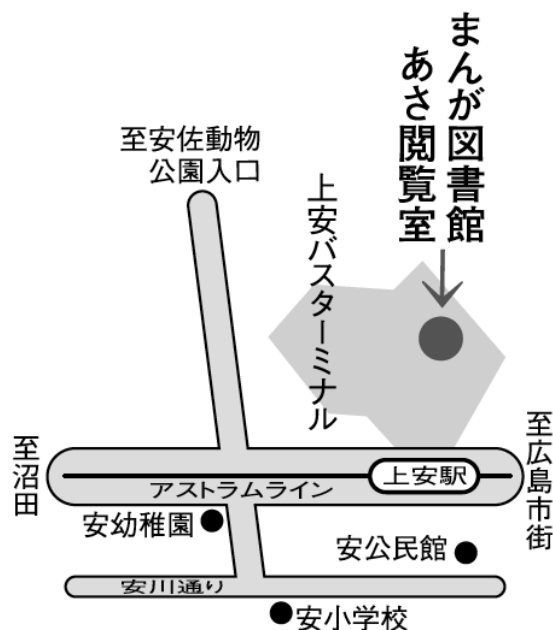

★アストラムライン上安駅からすぐ
上安バスターミナル下車すぐ

■広島市映像文化ライブラリー

〒730-0011

広島市中区基町 3 番 1 号

TEL 082(223)3525

FAX 082(228)0312

- 開館年月日 昭和 57 年 5 月 1 日
- 建設費 5 億 6 千万円
- 構造 鉄筋コンクリート造
地下 1 階・地上 3 階
- 延床面積 1,293.17㎡
- 複合施設 広島市立中央図書館
- 特色
- ・35mm 映画フィルム・16mm 映画フィルム・録画物・レコードその他の録音物を収集・保存
 - ・16mm 映画フィルム・ビデオソフト・視聴覚機器の貸出
 - ・館内でのビデオソフト・CD・レコード等の視聴やグループでの 16mm 映画鑑賞（有料）
 - ・名作映画・文化映画・外国映画鑑賞会（有料）、レコードコンサート、文化講演会等（無料）の催し物を開催

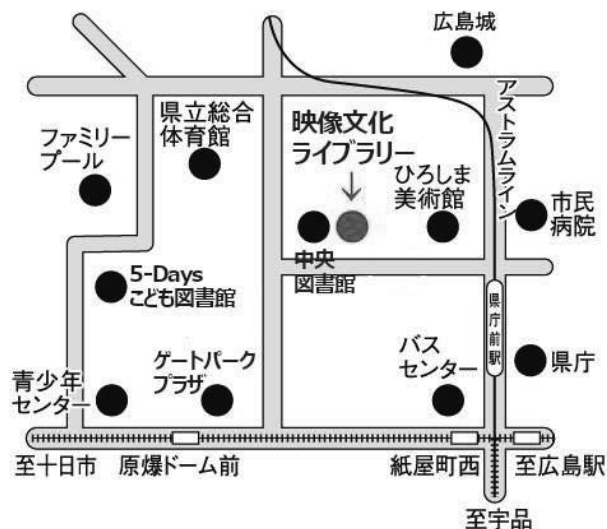

★広島バスセンターから約 500m
アストラムライン県庁前駅から約 400m

令和5年度広島市立図書館統計

	館名	全市総計	中央	(BM)	こども	中	東	南	西	安佐南	安佐北	安芸	佐伯	湯来河野	まんが	あさ	
	単位																
市域面積	km ²	906.69	906.69	-	906.69	15.32	39.42	26.46	35.61	117.03	353.33	94.08	225.43	225.43	906.69	906.69	
奉仕人口	千人	1,175	1,175	-	1,175	136	117	141	185	242	138	76	140	140	1,175	1,175	
図書館延面積	m ²	19,789.12	7,965.97	-	1,034.00	877.87	918.18	1,243.06	1,032.18	990.47	1,113.53	1,604.09	1,040.37	843.20	882.28	243.92	
職員数	人	126	41	-	9	7	7	7	7	9	7	7	9	3	7	6	
うち司書及び司書補	人	102	33	-	8	6	6	6	7	7	5	5	7	2	5	5	
臨時職員数	人	66.8	21.8	-	3.1	2.6	3.4	3.3	3.4	7.7	2.6	3.5	6.9	0.9	5.5	2.1	
蔵書数	冊	2,293,042	1,147,466	(270,471)	210,868	79,079	79,596	72,189	84,927	94,678	79,533	84,994	87,893	41,931	171,485	58,403	
うち児童図書数	冊	591,131	129,869	(129,869)	199,250	25,865	29,557	27,613	31,734	36,028	30,594	28,873	35,163	16,229	0	356	
開架図書数	冊	1,044,585	172,904	-	73,905	79,079	79,596	72,189	84,927	94,678	79,533	84,994	87,893	41,931	54,836	38,120	
受入図書数	冊	71,132	21,007	(5,481)	5,810	3,830	4,464	3,953	3,902	4,852	4,227	3,576	4,706	1,689	6,231	2,885	
うち購入図書数	冊	54,055	14,311	(5,341)	4,325	3,391	3,302	3,380	3,154	3,308	3,116	3,199	3,122	1,538	5,537	2,372	
除籍図書数	冊	64,099	29,004	(6,647)	4,848	4,679	2,034	2,989	1,076	4,242	1,859	2,651	2,780	892	5,185	1,860	
雑誌受入種類	種	2,093	568	-	72	149	151	137	164	181	150	153	169	36	73	90	
新聞受入種類	種	245	51	-	18	20	14	22	20	18	20	14	20	9	10	9	
個人	登録者数	人	217,202	30,925	(5,152)	12,574	13,728	16,361	18,980	17,231	33,279	12,790	15,575	27,700	559	12,497	5,003
	うち児童数	人
	貸出冊数	冊	4,480,668	467,596	(193,063)	112,582	278,899	363,756	441,721	360,835	739,171	256,561	314,774	608,450	14,263	325,747	196,313
	うち児童図書数	冊	1,403,671	80,681	(73,464)	94,478	82,203	128,423	187,120	125,741	282,360	90,446	107,698	210,526	6,125	3,122	4,748
	貸出者数	人	1,228,165	124,393	(4,655)	26,471	89,219	108,255	126,109	111,326	206,210	66,989	90,660	174,331	4,064	57,143	42,995
うち児童数	人	
団体	登録団体数	団体	2,488	796	(115)	444	103	99	111	117	259	102	145	238	33	24	17
	貸出団体数	団体	28,924	3,599	(176)	3,969	1,551	3,400	2,107	1,362	3,096	1,626	2,434	3,039	515	1,264	962
	貸出冊数	冊	134,934	13,240	(2,396)	16,841	7,721	11,206	10,865	9,177	15,340	8,668	13,893	14,905	1,593	7,117	4,368
開館日数	日	3,745	288	-	288	286	288	289	289	288	289	288	288	288	288	288	
6年度予算内訳	図書館費	千円	1,501,848														
	人件費	千円	695,068														
	図書費	千円	82,429														
	その他の資料費	千円	26,342														
	(1) 雑誌・新聞	千円	21,329														
(2) 視聴覚資料	千円	1,116															
(3) その他資料	千円	3,897															

- 注 1 利用状況は令和5年度。蔵書数は令和6年3月31日現在。
 2 ()は左欄の内数。-は該当数値のないもの。...は未集計。
 3 職員数、うち司書及び司書補、臨時職員数は令和6年4月1日現在。
 4 職員数は、非常勤職員(市全体68人)を含む。
 5 臨時職員数は、実働時間の合計1,500時間を1人として換算。
 6 受入図書数及び除籍冊数に所属替冊数は含まない。
 7 自動車図書館(BM)の個人貸出冊数は、ともはと号(巡回駐車場)貸出冊数(市全体:33,239冊)と配本所における利用冊数(市全体:159,824冊)の合計。
 8 令和5年度予算内訳の視聴覚資料は、視覚障害者用デジータ図書等の購入費。
 9 市域面積は令和5年10月1日現在。

名 称	広島市の図書館（要覧）令和 6 年度（2024 年度）
発 行	（公財）広島市文化財団 広島市立中央図書館 〒730-0011 広島市中区基町 3 番 1 号 TEL 082（222）5542（代） FAX 082（222）5545 https://www.library.city.hiroshima.jp/
発行年月	令和 6 年（2024 年）9 月

